



# คู่มือ

## การกำหนดคุณสมบัติเฉพาะตำแหน่งรายบุคคล (Job Specification)



วิทยาลัยพยาบาลบรมราชชนนีสรรพสิทธิประสงค์  
คณะพยาบาลศาสตร์ สถาบันพระบรมราชชนก



คุณสมบัติเฉพาะตำแหน่ง  
(JOB SPECIFICATION)

วิทยาลัยพยาบาลบรมราชชนนีสรรพสิทธิประสงค์  
คณะพยาบาลศาสตร์ สถาบันพระบรมราชชนก  
กระทรวงสาธารณสุข

## คำนำ

คุณสมบัติเฉพาะตำแหน่ง (Job Specification) ของบุคลากรวิทยาลัยพยาบาลบรมราชชนนี สรรพสิทธิประสงค์ เป็นเอกสารระบุข้อกำหนดของงาน ที่กำหนดขึ้นโดยประยุกต์มาจากแนวคิดหลักการกำหนดคุณลักษณะ เฉพาะงาน ที่มีพื้นฐานมาจากการวิเคราะห์งาน (Job analysis) และแบบบรรยายลักษณะงาน (Job Description) ที่ได้กำหนดไว้เป็นการพรรณนาคุณสมบัติของบุคลากรในตำแหน่งงานตามลักษณะโครงสร้างการบริหารงานของวิทยาลัยเพื่อใช้เป็นแนวทางในการสรรหา คัดสรร และจัดสรรบุคลากรที่มีคุณลักษณะที่เหมาะสมให้ตรงกับคุณสมบัติที่กำหนดไว้ โดยสอดคล้องตามข้อกำหนดของมาตรฐานการจัดการศึกษา คุณสมบัติเฉพาะตำแหน่ง (Job Specification) สามารถเอื้อประโยชน์สำหรับบุคลากรและองค์กรในการปฏิบัติงานเพื่อมุ่งสู่ความเป็นสถาบันการศึกษาที่มีมาตรฐานการผลิตและพัฒนากำลังคนให้มีศักยภาพ สอดคล้องตามนโยบายการประกันคุณภาพทางการศึกษาระดับอุดมศึกษา

งานทรัพยากรบุคคล ฝ่ายบริหารและยุทธศาสตร์

## สารบัญ

|                                                  | หน้า |
|--------------------------------------------------|------|
| <b>ส่วนที่ 1 ข้อมูลทั่วไป</b>                    | 1    |
| <b>ส่วนที่ 2 คุณสมบัติเฉพาะตำแหน่ง</b>           |      |
| 1. คณะกรรมการบริหารวิทยาลัย                      | 28   |
| 2. คณะกรรมการบริหารหลักสูตร                      | 29   |
| 3. ผู้อำนวยการวิทยาลัย                           | 30   |
| 4. รองผู้อำนวยการฝ่ายบริหารและยุทธศาสตร์         | 31   |
| 4.1 หัวหน้าบริหารทั่วไป                          | 32   |
| - งานสารบรรณ                                     | 33   |
| - งานอาคารสถานที่ ซ่อมบำรุง และยานพาหนะ          | 34   |
| - งานการเงินและบัญชี                             | 35   |
| - งานพัสดุ                                       | 36   |
| - งานทรัพยากรบุคคล                               | 37   |
| - งานห้องปฏิบัติการ                              | 38   |
| 4.2 หัวหน้างานนโยบายและยุทธศาสตร์                | 39   |
| - งานนโยบายและยุทธศาสตร์                         | 40   |
| 4.3 หัวหน้างานเทคโนโลยีสารสนเทศและทรัพยากร       | 41   |
| - งานเทคโนโลยีสารสนเทศ                           | 42   |
| - งานวิทยบริการ                                  | 43   |
| - งานสื่อสารองค์กรและประชาสัมพันธ์               | 44   |
| - เลขานุการผู้อำนวยการ                           | 45   |
| 5. รองผู้อำนวยการฝ่ายวิชาการ                     | 46   |
| 5.1 หัวหน้างานหลักสูตรประกาศนียบัตรผู้ช่วยพยาบาล | 47   |
| - งานหลักสูตรประกาศนียบัตรผู้ช่วยพยาบาล          | 48   |
| 5.2 หัวหน้าสาขาวิชา                              | 49   |
| 5.3 อาจารย์ผู้รับผิดชอบหลักสูตร                  | 50   |
| 5.4 อาจารย์ประจำหลักสูตร                         | 52   |
| 5.5 อาจารย์ประจำ                                 | 53   |

## สารบัญ (ต่อ)

|                                                   | หน้า |
|---------------------------------------------------|------|
| 5.6 ผู้รับผิดชอบรายวิชา                           | 54   |
| 5.7 อาจารย์ประจำชั้น                              | 55   |
| 5.8 งานสนับสนุนวิชาการ                            | 56   |
| 5.9 หัวหน้างานประกันคุณภาพและมาตรฐานการศึกษา      | 57   |
| - งานประกันคุณภาพและมาตรฐานการศึกษา               | 58   |
| 5.10 หัวหน้างานทะเบียนและประมวลผล                 | 59   |
| - งานทะเบียนและประมวลผล                           | 60   |
| 5.11 ผู้ช่วยหัวหน้าสาขาวิชา                       | 61   |
| 5.12 เลขานุการหัวหน้าสาขาวิชา                     | 62   |
| 6. รองผู้อำนวยการฝ่ายวิจัยและบริการวิชาการ        | 63   |
| 6.1 หัวหน้างานวิจัยและวิเทศสัมพันธ์               | 64   |
| - งานวิจัยและวิเทศสัมพันธ์                        | 65   |
| 6.2 หัวหน้างานวารสารและการจัดการความรู้           | 66   |
| - งานวารสารและการจัดการความรู้                    | 67   |
| 6.3 หัวหน้างานบริการวิชาการ                       | 68   |
| - งานบริการวิชาการ                                | 69   |
| 7. รองผู้อำนวยการฝ่ายกิจการนักศึกษา               | 70   |
| 7.1 หัวหน้างานกิจการนักศึกษา                      | 71   |
| - งานกิจการนักศึกษา                               | 72   |
| 7.2 หัวหน้างานทะนุบำรุงศิลปวัฒนธรรมและกิจการพิเศษ | 73   |
| - งานทะนุบำรุงศิลปวัฒนธรรมและกิจการพิเศษ          | 74   |
| 7.3 หัวหน้างานบริการนักศึกษา                      | 75   |
| - งานบริการนักศึกษา                               | 76   |

## ส่วนที่ 1 ข้อมูลทั่วไป

### 1. ข้อมูลสำคัญของสถาบันพระบรมราชชนก

#### ความเป็นมา

สถาบันพระบรมราชชนก เดิมชื่อ "สถาบันพัฒนากำลังคนด้านสาธารณสุข" เป็นหน่วยงานใหม่ตามพระราชบัญญัติ โอนอำนาจหน้าที่และกิจการบริหารส่วนราชการของกระทรวงสาธารณสุข พ.ศ. 2536 และพระราชกฤษฎีกาแบ่งส่วนราชการ สำนักงานปลัดกระทรวงสาธารณสุข พ.ศ. 2536 ซึ่งกำหนดให้มี ฐานะสูงกว่ากอง แต่ต่ำกว่ากรม โดยได้รวมหน่วยงานด้านการผลิตและพัฒนาบุคลากรด้านสาธารณสุขจากกรมกองต่าง ๆ ได้แก่ วิทยาลัยพยาบาล วิทยาลัยการสาธารณสุขภาค โรงเรียนต่าง ๆ ในสังกัดกรมการแพทย์ กรมควบคุมโรคติดต่อ กรมวิทยาศาสตร์การแพทย์กรมอนามัย กองฝึกอบรม และกองงานวิทยาลัยพยาบาล สำนักงานปลัดกระทรวงสาธารณสุข ในปี พ.ศ. 2537 วิทยาลัยการสาธารณสุขได้รับพระราชทานนามเปลี่ยนเป็น "วิทยาลัยการสาธารณสุขสิรินธร" วิทยาลัยพยาบาลได้รับพระราชทานนาม เปลี่ยนเป็น "วิทยาลัยพยาบาลบรมราชชนนี"

พ.ศ. 2517 มีการปรับโครงสร้างกระทรวงสาธารณสุข โดยมีพระราชกฤษฎีกาแบ่งส่วนราชการของกรมต่างๆ และจัดตั้ง "กองงานวิทยาลัยพยาบาล" โดยการโอนสถาบันการศึกษาที่ผลิตพยาบาลและผู้ช่วยพยาบาล ซึ่งเคยสังกัดในกองการศึกษา กรมการแพทย์และกรมอนามัย ไปสังกัดกองงานวิทยาลัยพยาบาล นอกจากนี้ยังมีการจัดตั้ง "กองฝึกอบรม" โดยให้ศูนย์ฝึกอบรมอนามัยภาคทั้ง 4 ภาค มาอยู่ในสังกัดกองฝึกอบรม พ.ศ. 2535 ได้มีการรวมหน่วยงานที่ทำหน้าที่ผลิตและพัฒนากำลังคนด้านสุขภาพโดยตรง เข้าด้วยกันทำให้เกิด "สถาบันพัฒนากำลังคนด้านสาธารณสุข" และใช้ชื่อย่อว่า สพค. ขึ้น

พ.ศ. 2537 สถาบันพัฒนากำลังคนด้านสาธารณสุข ได้รับพระราชทานพระบรมราชานุญาตเชิญพระนามาภิไธย สมเด็จพระมหิตลาธิเบศร อดุลยเดชวิกรม พระบรมราชชนก เป็นชื่อสถาบันว่า "สถาบันพระบรมราชชนก" เมื่อวันที่ 27 กันยายน 2537 โดยมีการตราเป็นพระราชกฤษฎีกาแบ่งส่วนราชการ สำนักงานปลัดกระทรวงสาธารณสุข กระทรวงสาธารณสุข (ฉบับที่ 2) และประกาศในราชกิจจานุเบกษา เล่มที่ 112 ตอนที่ 53 ก วันที่ 25 ธันวาคม 2538 ทั้งนี้ ในปี พ.ศ. 2537 สมเด็จพระศรีนครินทร์บรมราชชนนี ได้ทรงพระกรุณาโปรดเกล้าฯ พระราชทานชื่อวิทยาลัยพยาบาลในสังกัดว่า วิทยาลัยพยาบาลบรมราชชนนี และต่อท้ายชื่อจังหวัด ส่วนวิทยาลัยที่ได้รับพระราชทานชื่ออยู่ก่อนแล้วให้คงชื่อที่ได้รับพระราชทานต่อไป ซึ่งได้แก่ วิทยาลัยพยาบาลพระปกเกล้า จันทบุรี วิทยาลัยพยาบาลศรีมหาสารคาม วิทยาลัยพยาบาลพระจอมเกล้า จังหวัดเพชรบุรี และสมเด็จพระเทพรัตนราชสุดา เจ้าฟ้ามหาจักรีสิรินธร รัฐสีมาคุณากรปิยชาติ สยามบรมราชกุมารี (พระอิสริยยศในขณะนั้น) ได้พระราชทานพระราชานุญาตให้อัญเชิญพระนามาภิไธย "สิรินธร" และพระนามาภิไธยย่อ "สธ" มาเป็นชื่อของวิทยาลัยการสาธารณสุข โดยเปลี่ยนชื่อเป็น "วิทยาลัยการสาธารณสุขสิรินธร" และต่อท้ายชื่อจังหวัด สถาบันพระบรมราชชนก จึงถือเอาวันที่ 27 กันยายน ของทุกปี เป็นวันสถาปนาสถาบันพระบรมราชชนกอย่างเป็นทางการมาจนถึงปัจจุบัน

พ.ศ. 2562 พระบาทสมเด็จพระปรเมนทรรามาธิบดีศรีสินทรมหาวชิราลงกรณ มหิศรภูมิพลราชวรางกูร กิติสิริสมบูรณอดุลยเดช สยามินทราธิเบศรราชวโรดม บรมนาถบพิตร พระวชิรเกล้าเจ้าอยู่หัว มีพระราชโองการ

โปรดเกล้าฯ ให้ประกาศว่า โดยที่เป็นการสมควรมีกฎหมายว่าด้วยสถาบันพระบรมราชชนก จึงทรงพระกรุณาโปรดเกล้าฯ ให้ตราพระราชบัญญัติสถาปนาศูนย์พระบรมราชชนก พ.ศ. 2562 ขึ้นไว้และประกาศในราชกิจจานุเบกษา เล่ม 136 ตอนที่ 43ก วันที่ 5 เมษายน 2562 ให้สถาบันพระบรมราชชนก เป็นสถาบันอุดมศึกษาเฉพาะทางในสังกัดกระทรวงสาธารณสุข เป็นสถาบันอุดมศึกษาในกำกับของกระทรวงสาธารณสุขแห่งแรก มีสถานะเป็นนิติบุคคลมีภารกิจหลักในการผลิตและพัฒนาบุคลากรทางด้านสุขภาพและเป็นสถานศึกษาเฉพาะทาง

นอกจากนี้สถาบันพระบรมราชชนกต้องการความเป็นอิสระในการจัดการศึกษาและบริหารกิจการด้านต่าง ๆ ให้มีประสิทธิภาพ สอดคล้องกับพระราชบัญญัติการศึกษาแห่งชาติ พ.ศ. 2542 จึงจำเป็นต้องตราพระราชบัญญัติสถาปนาศูนย์พระบรมราชชนก สมเด็จพระเจ้าอยู่หัวมหาวชิราลงกรณ บดินทรเทพยวรางกูร มีพระราชโองการโปรดเกล้าฯ ให้ตราพระราชบัญญัติขึ้น เรียกว่า "พระราชบัญญัติสถาปนาศูนย์พระบรมราชชนก พ.ศ. 2562" ซึ่งมีผลบังคับใช้วันที่ 6 เมษายน พ.ศ. 2562 ทำให้สถาบันพระบรมราชชนก เป็นสถาบันอุดมศึกษาเฉพาะทาง ด้านวิทยาศาสตร์สุขภาพ ที่จัดการศึกษาตามกฎหมายว่าด้วยการศึกษาแห่งชาติมีฐานะเป็นนิติบุคคลและเป็นส่วนราชการตามกฎหมายว่าด้วยวิธีงบประมาณอยู่ในสังกัดกระทรวงสาธารณสุข โดยมีกฎกระทรวงจัดตั้งส่วนราชการในสถาบันพระบรมราชชนก กระทรวงสาธารณสุข พ.ศ. 2564 ให้ไว้ ณ วันที่ 27 กันยายน พ.ศ. 2564 ซึ่งแบ่งเป็นส่วนราชการเป็น 4 ส่วนได้แก่ สำนักงานอธิการบดี คณะพยาบาลศาสตร์ คณะสาธารณสุขศาสตร์และสหเวชศาสตร์ และสำนักวิชาการ และประกาศกระทรวงสาธารณสุข เรื่องการแบ่งส่วนราชการตามพระราชบัญญัติสถาปนาศูนย์พระบรมราชชนก พ.ศ. 2562 ประกาศ ณ วันที่ 18 สิงหาคม 2565 โดยในประกาศฯ ข้อ 3 ข ให้คณะพยาบาลศาสตร์ มี สำนักงานคณบดี และวิทยาลัยพยาบาล จำนวน 30 แห่ง รวมทั้งประกาศสถาปนาศูนย์พระบรมราชชนก เรื่องการแบ่งส่วนราชการเป็นงานหรือส่วนราชการที่เรียกชื่ออย่างอื่น ที่มีฐานะเทียบเท่างาน ประกาศ ณ วันที่ 13 กันยายน 2565 โดยในประกาศฯ ข้อ 5 ให้แบ่งส่วนราชการของคณะพยาบาลศาสตร์ ดังต่อไปนี้ 5.1 สำนักงานคณบดี ประกอบด้วย 5 งาน ได้แก่ (1) งานบริหารและยุทธศาสตร์ (2) งานวิชาการและประกันคุณภาพการศึกษา (3) งานวิจัย นวัตกรรม บริการวิชาการและบริการทางการแพทย์และสาธารณสุข (4) งานบัณฑิตศึกษา และหลักสูตรนานาชาติ (5) งานกิจการนักศึกษาและทะนุบำรุงศิลปวัฒนธรรม และ 5.2 วิทยาลัย ประกอบด้วย 4 งาน ได้แก่ (1) งานบริหารทั่วไปและยุทธศาสตร์ (2) งานวิชาการและประกันคุณภาพการศึกษา (3) งานวิจัย นวัตกรรม บริการวิชาการและบริการทางการแพทย์และสาธารณสุข (4) งานกิจการนักศึกษาและทะนุบำรุงศิลปวัฒนธรรม ปัจจุบันคณะพยาบาลศาสตร์ มีที่ตั้งสำนักงานคณบดีอยู่ที่เลขที่ 60 อาคาร 7 ชั้น 1 วิทยาลัยพยาบาลบรมราชชนนีนี จังหวัดนนทบุรี ถนนติวานนท์ ตำบลตลาดขวัญ อำเภอเมืองนนทบุรี จังหวัดนนทบุรี และมีคณะกรรมการบริหารคณะพยาบาลศาสตร์ ตามคำสั่งสถาบันพระบรมราชชนกที่ 3140/2566 ลงวันที่ 28 ธันวาคม 2566 เป็นผู้รับผิดชอบในการขับเคลื่อนการดำเนินงานของคณะพยาบาลศาสตร์ สำหรับวิทยาลัย 30 แห่งในสังกัดคณะพยาบาลศาสตร์ มีที่ตั้งกระจายอยู่ทุกภูมิภาคทั่วประเทศ ได้แก่ เขตภาคเหนือจำนวน 7 แห่ง ภาคกลางและปริมณฑล จำนวน 12 แห่ง ภาคตะวันออกเฉียงเหนือ จำนวน 6 แห่ง และภาคใต้ จำนวน 5 แห่ง

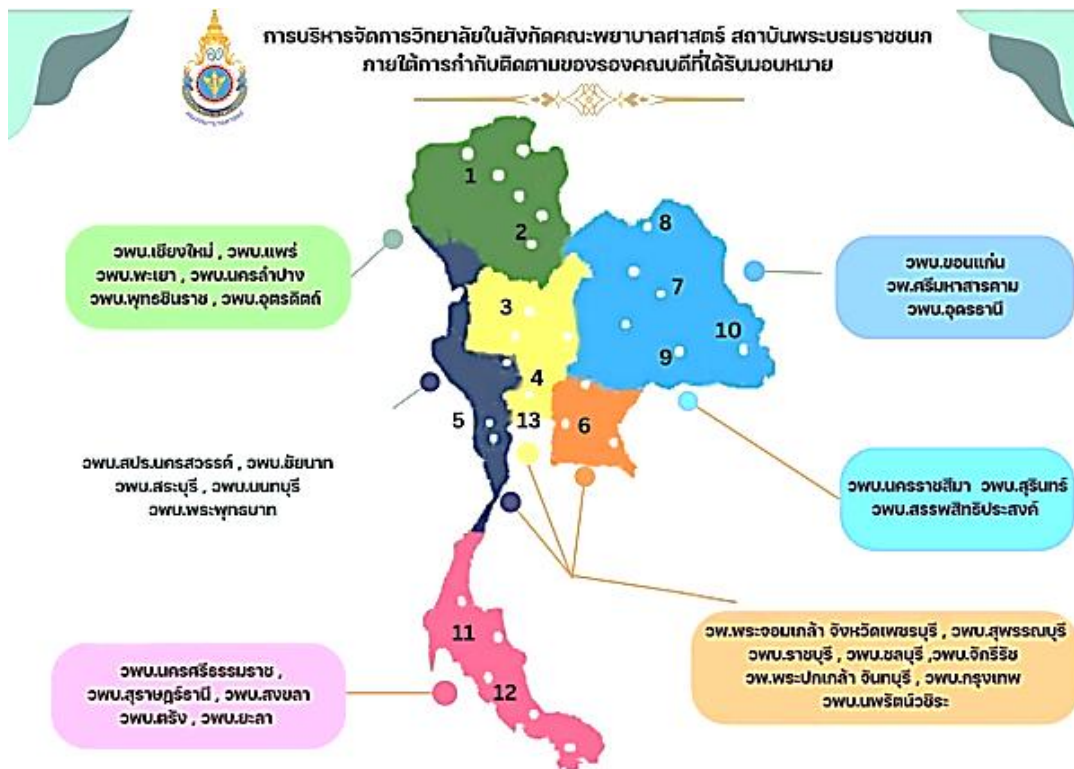

แผนภาพที่ 1.1 วิทยาลัยในสังกัดคณะพยาบาลศาสตร์ สถาบันพระบรมราชชนก

วิสัยทัศน์ (Vision)

“World Class University for Primary Care”  
 “เป็นมหาวิทยาลัยชั้นนำของโลกในการผลิตบุคลากร และสร้างองค์ความรู้  
 เพื่อการดูแลสุขภาพระดับปฐมภูมิ”

ปรัชญา (Philosophy)

สถาบันพระบรมราชชนกเชื่อว่า การผลิตบัณฑิตและพัฒนาบุคลากร โดยการจัดการศึกษาและการอบรม  
 ตลอดจนการพัฒนาองค์ความรู้ด้านวิทยาศาสตร์สุขภาพนั้น เป็นไปเพื่อประโยชน์ของประชาชน สังคมและ  
 ประเทศชาติ ดังพระราชปณิธานของสมเด็จพระราชบิดาที่ว่า “ความสำเร็จที่แท้จริง ไม่ได้อยู่ที่การเรียนรู้แต่อยู่ที่  
 การนำความรู้ไปประยุกต์ใช้เพื่อประโยชน์สุขแก่มวลมนุษยชาติ” (True success is not in the learning, but in  
 its application to the benefit of mankind.)

ปณิธาน (Pledge)

“ปัญญาของชุมชนเพื่อชุมชน” (Wisdom of Community for Community)

พันธกิจ (Mission)

1. จัดการศึกษาด้านวิทยาศาสตร์สุขภาพ เพื่อตอบสนองต่อระบบสุขภาพด้วยความเสมอภาคให้ผู้เรียนมี  
 ความรู้ ความสามารถทางวิชาการและทักษะในวิชาชีพ มีคุณธรรม จริยธรรมมีความสำนึกต่อสังคมมีภาวะผู้นำ และ  
 ศักยภาพในการเรียนรู้ด้วยตนเอง



2. สร้างองค์ความรู้ด้านวิทยาศาสตร์สุขภาพด้วยการวิจัยและนวัตกรรม ให้มีมาตรฐานและคุณภาพรวมทั้งนำความรู้ไปใช้เพื่อประโยชน์ในการพัฒนาสังคมและประเทศชาติ
3. บริการวิชาการแก่สังคมและบริการด้านการแพทย์และการสาธารณสุขเพื่อคุณภาพชีวิตที่ยั่งยืน
4. บูรณาการการทะนุบำรุงศิลปะและวัฒนธรรม กับการจัดการศึกษา วิจัย และการบริการวิชาการเพื่อสุขภาวะชุมชน

### สมรรถนะหลักของสถาบันพระบรมราชชนก (Core Competency)

“การใช้ชุมชนเป็นฐานการเรียนรู้ (Community Based Approach) ที่เน้นการมีส่วนร่วมของชุมชน (Community Engagement) และสร้างเครือข่ายกับชุมชน (Community Networking) โดยใช้แนวคิด สบช. โมเดล”

### อัตลักษณ์บัณฑิตสถาบันพระบรมราชชนก

“บริการสุขภาพด้วยหัวใจความเป็นมนุษย์โดยยึดมั่นประโยชน์เพื่อนมนุษย์เป็นกิจที่หนึ่ง”

### อัตลักษณ์คุณธรรมบัณฑิตของสถาบันพระบรมราชชนก

“วินัย หน้าที่ สามัคคี เสียสละ สัจจะ กตเวที”



### แผนภาพที่ 1.2 อัตลักษณ์คุณธรรมบัณฑิตของสถาบันพระบรมราชชนก

#### ค่านิยมร่วมของสถาบันพระบรมราชชนก (Cores Values)



### แผนภาพที่ 1.3 ค่านิยมร่วมของสถาบันพระบรมราชชนก

สมรรถนะหลักของบัณฑิตสถาบันพระบรมราชชนก



แผนภาพที่ 1.4 สมรรถนะหลักของบัณฑิตสถาบันพระบรมราชชนก

## 2. ข้อมูลสำคัญของคณะพยาบาลศาสตร์ สถาบันพระบรมราชชนก

### วิสัยทัศน์

“เป็นคณะพยาบาลศาสตร์ชั้นนำระดับสากลในการผลิตพยาบาล และเป็นองค์กรแห่งการเรียนรู้ และนวัตกรรมเพื่อสุขภาวะชุมชนอย่างยั่งยืน”

### พันธกิจ

1. ผลิตบัณฑิตพยาบาลที่มีคุณภาพตามมาตรฐานสากล
2. วิจัยเพื่อสร้างองค์ความรู้และนวัตกรรมทางการพยาบาลและสุขภาพ
3. บริการวิชาการแก่สังคมเพื่อสุขภาวะชุมชน
4. ทะนุบำรุงศิลปวัฒนธรรมและภูมิปัญญาไทย
5. บริหารจัดการตามหลักธรรมาภิบาลสู่องค์กรสมรรถนะสูง

### ปรัชญา

สถาบันพระบรมราชชนก (คณะพยาบาลศาสตร์) เชื่อว่า การผลิตบัณฑิตและพัฒนาบุคลากรโดยการจัดการศึกษาและการอบรม ตลอดจนการพัฒนาองค์ความรู้ด้านวิทยาศาสตร์สุขภาพนั้น เป็นไปเพื่อประโยชน์ของประชาชน สังคม และประเทศชาติ ดังพระราชปณิธานของสมเด็จพระราชบิดาที่ว่า “ความสำเร็จที่แท้จริง ไม่ได้อยู่ที่การเรียนรู้ แต่อยู่ที่การนำความรู้ไปประยุกต์ใช้เพื่อประโยชน์สุขแก่มวลมนุษยชาติ”

“True success is not in the learning, but in its application to the benefit of mankind”

### ปณิธาน

ปัญญาของชุมชน เพื่อชุมชน

“Wisdom of Community for Community”

### อัตลักษณ์ (Identity)

อัตลักษณ์บัณฑิตคณะพยาบาลศาสตร์ สถาบันพระบรมราชชนก คือ “บริการสุขภาพด้วยหัวใจความเป็นมนุษย์ โดยยึดมั่นประโยชน์ เพื่อมนุษย์เป็นกิจที่หนึ่ง”

อัตลักษณ์คุณธรรมของคณะพยาบาลศาสตร์ สถาบันพระบรมราชชนก คือ “วินัย หน้าที่ สามัคคี เสียสละ สัจจะ กตเวทิต์”

### สมรรถนะหลักของบัณฑิตพยาบาล

คณะพยาบาลศาสตร์ สถาบันพระบรมราชชนก ได้วิเคราะห์ความต้องการของผู้มีส่วนได้เสียในการผลิตบัณฑิต พบว่าสมรรถนะหลักของบัณฑิตพยาบาลที่สอดคล้องกับความต้องการผู้มีส่วนได้เสียทั้งภายในและภายนอกประกอบด้วยสมรรถนะหลัก 8 ประการ หรือเรียกย่อ ๆ ว่า สมรรถนะ “5C 3L” ดังนี้

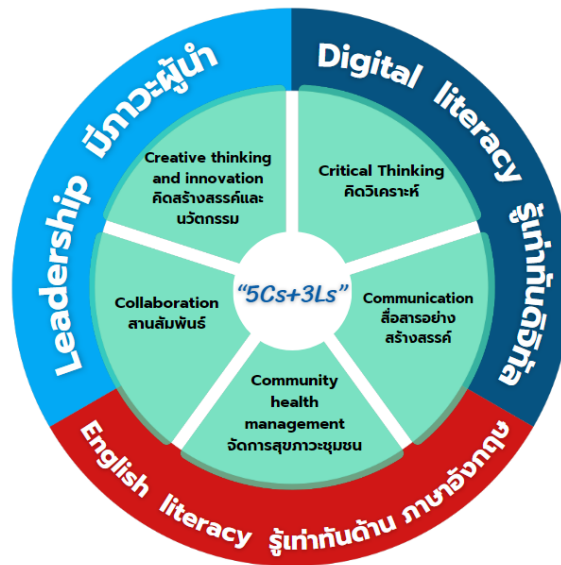

แผนภาพที่ 1.5 สมรรถนะหลักของบัณฑิตพยาบาล คณะพยาบาลศาสตร์ สถาบันพระบรมราชชนก

#### ค่านิยมขององค์กร (Core values)

คณะพยาบาลศาสตร์ สถาบันพระบรมราชชนก ได้กำหนดค่านิยมขององค์กร เพื่อนำไปสู่การขับเคลื่อน วิสัยทัศน์ให้สำเร็จตามเป้าหมายที่กำหนด โดยใช้คำว่า “I2-ACT” (อ่านว่า ไอ-ทู- แอค) ดังนี้

- I = Internationalization (ความเป็นสากล)
- I = Innovation leadership (ภาวะผู้นำเชิงนวัตกรรม)
- A = Agility (ก้าวทันการเปลี่ยนแปลง)
- C = Co- Creation (การสร้างสรรค่นวัตกรรมร่วมกัน)
- T = Transformation process (การพลิกโฉมทุกด้าน)

#### วัฒนธรรมองค์กร (Organization Culture)

คณะพยาบาลศาสตร์ สถาบันพระบรมราชชนก ได้กำหนดวัฒนธรรมองค์กร เพื่อนำไปสู่การขับเคลื่อนวิสัยทัศน์ให้สำเร็จตามเป้าหมายที่กำหนด ซึ่งสอดคล้องกับวัฒนธรรมองค์กรของสถาบันพระบรมราชชนกที่กำหนดวัฒนธรรมองค์กรไว้คือ “PBRI” โดยมีความหมาย ดังนี้

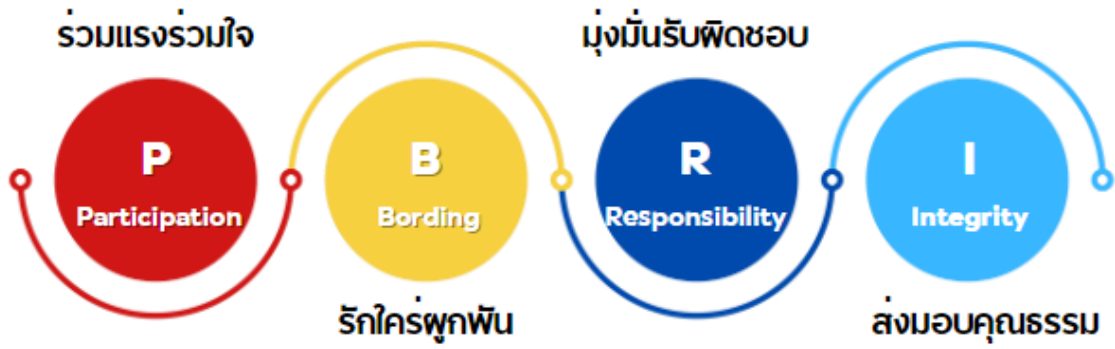

แผนภาพที่ 1.6 วัฒนธรรมองค์กรคณะพยาบาลศาสตร์ สถาบันพระบรมราชชนก  
 จริยธรรมของผู้นำระดับสูงขององค์กร (Senior Leader)  
 คณะพยาบาลศาสตร์ สถาบันพระบรมราชชนก ได้กำหนดจริยธรรมของผู้นำระดับสูงขององค์กร  
 (Senior Leader) ไว้ 2 ประการ คือ วินัย และ ซื่อสัตย์

### 3. ข้อมูลสำคัญของวิทยาลัยพยาบาลบรมราชชนนี สรรพสิทธิประสงค์

#### ความเป็นมา

วิทยาลัยพยาบาลบรมราชชนนี สรรพสิทธิประสงค์ ตั้งอยู่บ้านเลขที่ 224 ถนนพลแพน ตำบลในเมือง อำเภอเมือง จังหวัดอุบลราชธานี บนเนื้อที่ 16 ไร่ 23 ตารางวา ซึ่งประทานโดย พลตรีพระเจ้าบรมวงศ์เธอ กรมหลวงสรรพสิทธิประสงค์ ข้าหลวงต่างพระองค์ประจำมณฑลอีสาน ในรัชสมัยพระบาทสมเด็จพระจุลจอมเกล้าเจ้าอยู่หัว ในส่วนของวิทยาลัยพยาบาลบรมราชชนนี สรรพสิทธิประสงค์ หม่อมเจ้าหญิงบุญจิราธร (ซุมพล) จุฑาธูช ซึ่งเป็นธิดาของพระองค์ท่านได้บริจาคทรัพย์เงินและให้ความอุปการคุณต่อกิจการของวิทยาลัย รวมทั้งกิจการการแพทย์-พยาบาลของหน่วยงานอื่นๆอยู่เสมอ ดังนั้นเพื่อเป็นการระลึกถึงพระองค์ท่าน หน่วยงานราชการ พ่อค้า ประชาชน ชาวจังหวัดอุบลราชธานี และพระประยูรญาติ จึงพร้อมใจกันสร้างอนุสาวรีย์ หม่อมเจ้าหญิงบุญจิราธร (ซุมพล) จุฑาธูช ไว้ในบริเวณวิทยาลัยพยาบาลบรมราชชนนี สรรพสิทธิประสงค์ เพื่อเป็นที่เคารพสักการะและเป็นอนุสรณ์แห่งความดีงาม โดยทำพิธีเปิดอนุสาวรีย์ ในวันที่ 10 สิงหาคม 2525 อันเป็นวันคล้ายวันประสูติครบรอบ 85 ชันษา

วิทยาลัยพยาบาลบรมราชชนนี สรรพสิทธิประสงค์ เป็นโรงเรียนผู้ช่วยพยาบาลแห่งแรกของ กรมการแพทย์ กระทรวงสาธารณสุข ตั้งขึ้นเมื่อเดือนพฤษภาคม พ.ศ.2498 โดยการริเริ่มของบุคคลดังต่อไปนี้

1. พันโทนายแพทย์หลวงนิത്യ เวชวิศิษฐ์
2. นางสาวสงวนวรรณ เฟื่องเพชร
3. Miss Dorothy C. Hall
4. นายแพทย์ชลวิชัย ชูติกร

เปิดดำเนินการครั้งแรกใช้เวลาศึกษา 1 ปี ซึ่งในระยะแรกยังไม่มีอาคารเรียนและที่พักนักศึกษา จึงได้ใช้ตึกสุตกรรมของโรงพยาบาลเป็นที่พักและเป็นห้องเรียน จนกระทั่งปี พ.ศ. 2501 จึงได้ย้ายมาที่อาคารใหม่เป็นที่ตั้งของวิทยาลัย ฯ ในปัจจุบัน

พ.ศ. 2512 ได้ขยายเวลาการศึกษาเป็น 1 ปี 6 เดือน โดยเพิ่มวิชาผดุงครรภ์เข้าในหลักสูตร

พ.ศ. 2513 ได้รับอนุมัติให้เปลี่ยนเป็น โรงเรียนพยาบาลผดุงครรภ์และอนามัย เปิดหลักสูตรพยาบาลผดุงครรภ์และอนามัย โดยรับนักศึกษา ที่จบชั้นมัธยมศึกษาปีที่ 3

พ.ศ. 2514 เปลี่ยนแปลงหลักสูตรใหม่ โดยรับนักศึกษาที่จบชั้นมัธยมศึกษาปีที่ 5 ใช้เวลาในการศึกษา 3 ปี 6 เดือน และได้เปิดอบรมวิชาผดุงครรภ์ให้แก่ผู้ช่วยพยาบาลหลักสูตร 1 ปี ใช้เวลาอบรมรุ่นละ 6 เดือน

พ.ศ. 2517 มีการปรับปรุงโครงสร้างของกระทรวงสาธารณสุขโรงเรียนพยาบาลในสังกัดกรมการแพทย์ได้เปลี่ยนไปสังกัด กองงานวิทยาลัยพยาบาล สำนักงานปลัดกระทรวงสาธารณสุข

พ.ศ. 2518 เปลี่ยนชื่อเป็นวิทยาลัยพยาบาลสรรพสิทธิประสงค์อุบลราชธานี และในปีนี้ได้เปิดสอนหลักสูตรผู้ช่วยพยาบาลและผดุงครรภ์ขึ้นเป็นรุ่นแรก

พ.ศ. 2520 ได้ขยายหลักสูตรการศึกษา จาก 3 ปี 6 เดือน เป็น 4 ปี เรียกชื่อหลักสูตรนี้ว่าหลักสูตรพยาบาลศาสตร์และผดุงครรภ์

พ.ศ. 2521 จัดให้มีการอบรมหลักสูตรวิชาการรักษาพยาบาลขั้นต้นให้แก่เจ้าหน้าที่สาธารณสุขระดับตำบล ตามนโยบายของโครงการประชากร ใช้เวลาศึกษา 4 เดือน

พ.ศ. 2523 ยุติการผลิตผู้ช่วยพยาบาลและผดุงครรภ์ และจัดให้การศึกษาต่อเนื่อง 2 หลักสูตร คือ หลักสูตรพยาบาลและผดุงครรภ์ (เฉพาะกาล) โดยคัดเลือกจากผู้ช่วยพยาบาลและผดุงครรภ์ ผดุงครรภ์และพนักงานอนามัย เข้าศึกษาต่อเป็นเวลา 2 ปี และหลักสูตรพยาบาลศาสตร์ (เสริม) โดยรับผู้สำเร็จการศึกษาจากหลักสูตร 3 ปี 6 เดือน เข้าศึกษาเพิ่มเติมอีก 19 หน่วยกิต

พ.ศ. 2524 รับฝึกภาคปฏิบัติแก่นักศึกษาหลักสูตรการสอนการพยาบาลในคลินิก จัดการอบรม โดยกองงานวิทยาลัยพยาบาล

พ.ศ. 2527 เปิดการศึกษาหลักสูตรพยาบาลศาสตร์และผดุงครรภ์ (โครงการเร่งด่วน)

พ.ศ. 2528 เปิดรับหลักสูตรพยาบาลและผดุงครรภ์ (เฉพาะกาล)

พ.ศ. 2530 วิทยาลัยพยาบาลเปลี่ยนหลักสูตรพยาบาลศาสตร์และผดุงครรภ์ เป็นหลักสูตรประกาศนียบัตรพยาบาลศาสตร์ เป็นหลักสูตรที่เน้นชุมชนเพื่อคุณภาพชีวิต มีกำหนดการเรียน 4 ปี

พ.ศ. 2531 จัดให้มีการอบรมหลักสูตรหัวหน้าสถานอนามัย จนกระทั่งถึงปี 2532 รวม 3 รุ่น ๆ ละ 3 สัปดาห์

พ.ศ. 2535 เปิดหลักสูตรประกาศนียบัตรพยาบาลศาสตร์ระดับต้น และหลักสูตรเฉพาะทางสาขาการพยาบาลมารดาที่มีภาวะแทรกซ้อน

วันที่ 26 กุมภาพันธ์ 2536 ได้มีพระราชกฤษฎีกาแบ่งส่วนราชการสำนักงานปลัดกระทรวงสาธารณสุขให้เป็นสถาบันพัฒนากำลังคนด้านสาธารณสุข เป็นราชการบริหารส่วนกลาง มีฐานะเป็นสำนักต่ำกว่ากรมสูงกว่ากอง และให้วิทยาลัยพยาบาลเข้ามาสังกัดสถาบันพัฒนากำลังคนด้านสาธารณสุข

พ.ศ. 2537 วิทยาลัยพยาบาลสรรพสิทธิประสงค์อุบลราชธานี ได้รับพระราชทานนามจากสมเด็จพระศรีนครินทราบรมราชชนนี เป็นวิทยาลัยพยาบาลบรมราชชนนี สรรพสิทธิประสงค์ และในวันที่ 27 กันยายน พ.ศ. 2537 สถาบันพัฒนากำลังคนด้านสาธารณสุข ได้รับพระราชทานพระบรมราชานุญาตอันเชิญ พระนามาภิไธย สมเด็จพระมหิตลาธิเบศรอดุลยเดชวิกรม พระบรมราชชนก เป็นชื่อสถานศึกษาว่า สถาบันพระบรมราชชนกและประกาศในราชกิจจานุเบกษา ในเล่ม 112 ตอน 53 ก วันที่ 25 ธันวาคม 2538 ดังนั้นวิทยาลัยพยาบาลบรมราชชนนี สรรพสิทธิประสงค์ จึงได้สังกัดกับสถาบันพระบรมราชชนกจนถึงปัจจุบัน

พ.ศ. 2540 มหาวิทยาลัยขอนแก่น รับเป็นสถาบันสมทบคณะพยาบาลศาสตร์ เมื่อวันที่ 26 ธันวาคม 2540

พ.ศ. 2540 เปิดรับนักศึกษาหลักสูตรพยาบาลศาสตรบัณฑิต สมทบกับมหาวิทยาลัยขอนแก่น (รุ่นแรก ตรงกับรุ่นที่ 25)

พ.ศ. 2544 เปิดรับนักศึกษาหลักสูตรประกาศนียบัตรวิชาชีพชั้นสูง (เวชกิจฉุกเฉิน) เมื่อเดือนตุลาคม 2544 และยุติการผลิตในปี พ.ศ. 2553 มีทั้งหมด 8 รุ่น

พ.ศ. 2546 เปิดรับนักศึกษาหลักสูตรพยาบาลศาสตรบัณฑิต (หลักสูตรปรับปรุง พ.ศ. 2546)

พ.ศ. 2548 เปิดรับนักศึกษาหลักสูตรพยาบาลศาสตรบัณฑิต (ต่อเนื่องภาคพิเศษ)

พ.ศ. 2549 เปิดรับนักศึกษาหลักสูตรพยาบาลศาสตรบัณฑิต พ.ศ. 2545 (หลักสูตรเทียบโอนการศึกษา สำหรับเจ้าพนักงานสาธารณสุขชุมชน พ.ศ. 2549) ยุติการผลิตในปี พ.ศ. 2556

พ.ศ. 2552 เปิดรับนักศึกษาหลักสูตรพยาบาลศาสตรบัณฑิต (หลักสูตรปรับปรุง พ.ศ. 2552)

พ.ศ. 2555 เปิดรับนักศึกษาหลักสูตรพยาบาลศาสตรบัณฑิต (หลักสูตรปรับปรุง พ.ศ. 2555)

พ.ศ. 2560 – ปัจจุบัน เปิดรับนักศึกษาหลักสูตรพยาบาลศาสตรบัณฑิต (หลักสูตรปรับปรุง พ.ศ. 2560)  
พ.ศ. 2562 วันที่ 5 เมษายน 2562 ราชกิจจานุเบกษา ได้เผยแพร่ พ.ร.บ.สถาบันพระบรมราชชนก พ.ศ.  
2562 ประกาศให้สถาบันพระบรมราชชนก เป็นสถาบันอุดมศึกษาเฉพาะทางด้านวิทยาศาสตร์สุขภาพ ที่จัด  
การศึกษาระดับอุดมศึกษาตามกฎหมายว่าด้วยการศึกษาแห่งชาติ มีฐานะเป็นนิติบุคคลและเป็นส่วนราชการตาม  
กฎหมายว่าด้วยวิธีการงบประมาณ อยู่ในสังกัดกระทรวงสาธารณสุข

พ.ศ. 2564 ประกาศสำนักนายกรัฐมนตรี เรื่อง แต่งตั้ง นายวิชัย เทียนถาวร ให้ดำรงตำแหน่ง อธิการบดี  
สถาบันพระบรมราชชนก ตามมาตรา 26 แห่งพระราชบัญญัติสถาบันพระบรมราชชนก พ.ศ. 2562 ตั้งแต่วันที่ 25  
พฤษภาคม 2564 ประกาศ ณ วันที่ 27 พฤษภาคม พ.ศ. 2564

### วิสัยทัศน์

**“เป็นวิทยาลัยพยาบาลชั้นนำระดับสากลในการผลิตพยาบาลและสร้างองค์ความรู้ด้านสุขภาพ  
เพื่อสุขภาวะชุมชนอย่างยั่งยืน”**

### พันธกิจ

1. ผลิตบัณฑิตพยาบาลที่มีคุณภาพตามมาตรฐานสากล (Producing nursing graduates that have standards professional competencies)
2. วิจัยเพื่อสร้างองค์ความรู้และนวัตกรรมทางการพยาบาลและสุขภาพ (Creating new knowledge and innovation of nursing and health)
3. บริการวิชาการแก่สังคมเพื่อสุขภาวะชุมชนและสุขภาพโลก (Providing academic services for community and global health)
4. ทะนุบำรุงศิลปวัฒนธรรมและภูมิปัญญาไทย (Preserving Thai arts, culture and wisdom)
5. บริหารจัดการตามหลักธรรมาภิบาลสู่องค์กรสมรรถนะสูง (Managing good governance towards the high-performance organization)

### ปรัชญา (Philosophy)

วิทยาลัยพยาบาลบรมราชชนนี สรรพสิทธิประสงค์ เชื่อว่าการผลิตบัณฑิตและพัฒนาบุคลากร โดยการจัดการ  
การศึกษาและการอบรม ตลอดจนการพัฒนาองค์ความรู้ด้านวิทยาศาสตร์สุขภาพนั้น เป็นไปเพื่อประโยชน์ของ  
ประชาชน สังคม และประเทศชาติ ดังพระราชปณิธานของสมเด็จพระราชบิดาที่ว่า

**“ความสำเร็จที่แท้จริง ไม่ได้อยู่ที่การเรียนรู้ แต่อยู่ที่การนำความรู้ไปประยุกต์ใช้  
เพื่อประโยชน์สุขแก่มวลมนุษยชาติ”**

**“True success is not in the earning, but in its application  
to the benefit of mankind”**

นอกจากนี้วิทยาลัยฯ ยังดำเนินงานตามปรัชญาการศึกษาของสถาบันพระบรมราชชนก คือ สถาบัน  
พระบรมราชชนก จัดการศึกษาที่มุ่งพัฒนาผู้เรียน ให้เป็นผู้มีคุณธรรมตามพระราชปณิธานของสมเด็จพระบรม  
ราชชนก "ประโยชน์ของเพื่อนมนุษย์เป็นกิจที่หนึ่ง" และมีอัตลักษณ์คุณธรรมตามที่สถาบันกำหนด "วินัย  
หน้าที่ สามัคคี เสียสละ สัจจะ กตเวทิตี" มีความรอบรู้ มีภูมิปัญญาในสาขาวิชาชีพ และมีสมรรถนะที่จำเป็นที่  
จะนำไปปรับใช้ในสถานการณ์ที่เปลี่ยนแปลงและวิกฤตที่เกิดขึ้น ทั้งในปัจจุบันและอนาคต ด้วยกระบวนการ



จัดการเรียนรู้ที่มีรูปแบบหลากหลาย ทั้งในชั้นเรียนและนอกชั้นเรียน รวมทั้งการเรียนรู้จากประสบการณ์จริง ผ่านกระบวนการคิด วิเคราะห์ แก้ปัญหา และค้นคว้าด้วยตนเอง โดยมีผู้เรียนเป็นศูนย์กลางของการจัดการเรียนรู้ ซึ่งจะนำไปสู่การเป็นบัณฑิต ที่ใฝ่เรียนรู้ตลอดชีวิต และสามารถเป็นที่พึ่งด้านสุขภาพแก่ชุมชน

**ปณิธาน (Pledge)**

ปัญญาของชุมชน เพื่อชุมชน

“Wisdom of Community for Community”

**อัตลักษณ์ (Identity)**

“วินัย หน้าที่ สามัคคี เสียสละ สัจจะ กตเวที มีจิตบริการด้วยหัวใจความเป็นมนุษย์”

**เอกลักษณ์ (Unique)**

“สร้างคนจากชุมชนเพื่อตอบสนองระบบสุขภาพชุมชน (Community Health System)”

**ค่านิยมร่วม (Core Values)**

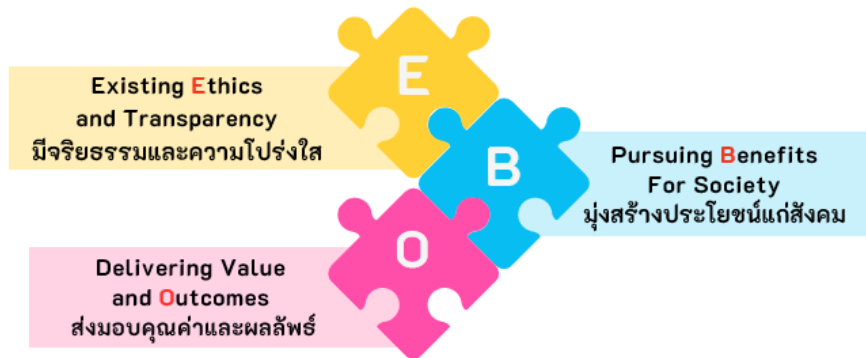

แผนภาพที่ 1.7 ค่านิยมร่วมวิทยาลัยพยาบาลบรมราชชนนีสรรพสิทธิประสงค์



แผนภาพที่ 1.8 วัฒนธรรมองค์กรวิทยาลัยพยาบาลบรมราชชนนีสรรพสิทธิประสงค์

### คุณลักษณะบัณฑิตที่พึงประสงค์วิทยาลัยพยาบาลบรมราชชนนี สรรพสิทธิประสงค์

1. มีความรู้ทางการพยาบาลการผดุงครรภ์ และบูรณาการศาสตร์ที่เกี่ยวข้องในการให้บริการสุขภาพทุกช่วงวัยในภาวะปกติ และเจ็บป่วย
2. ปฏิบัติการพยาบาลและการผดุงครรภ์แบบองค์รวมด้วยหัวใจความเป็นมนุษย์โดยใช้กระบวนการพยาบาลบนหลักฐานเชิงประจักษ์ คำนึงถึงความปลอดภัย การใช้ยาสมเหตุผล ความหลายทางวัฒนธรรมภายใต้กฎหมายและจรรยาบรรณวิชาชีพ
3. มีคุณธรรม จริยธรรมจรรยาบรรณวิชาชีพเจตคติที่ดีต่อวิชาชีพและปกป้องสิทธิของผู้รับบริการ
4. มีทักษะการคิดขั้นสูงในการตัดสินใจแก้ปัญหา การคิดอย่างมีวิจารณ์ญาณและสร้างสรรค์
5. มีความรู้เกี่ยวกับระเบียบวิจัยในการปฏิบัติการพยาบาลและการผดุงครรภ์และร่วมออกแบบหรือพัฒนานวัตกรรมการดูแลสุขภาพ
6. มีภาวะผู้นำและสามารถทำงานเป็นที่ร่วมกับสหวิชาชีพ
7. มีความสามารถในการบริหารจัดการและบริหารจัดการสุขภาพชุมชน
8. มีทักษะการใช้ภาษาและมีความสามารถในการสื่อสารเชิงวิชาการ และวิชาชีพ
9. รู้เท่าทันสื่อสารสนเทศและเทคโนโลยีดิจิทัลในการเรียนรู้และการปฏิบัติการพยาบาลการผดุงครรภ์
10. มีทักษะชีวิต โดยยึดหลักปรัชญาเศรษฐกิจพอเพียงในการพัฒนาตนเอง วิชาชีพ และสังคม
11. เรียนรู้ด้วยตนเองเพื่อนำไปสู่การเรียนรู้ตลอดชีวิต
12. เป็นพลเมืองที่ดี มีจิตสาธารณะ สนับสนุนการปกครองระบอบประชาธิปไตย
13. มีความรู้เกี่ยวกับแนวคิดการเป็นผู้ประกอบการด้านสุขภาพ

### สัญลักษณ์วิทยาลัยพยาบาลบรมราชชนนี สรรพสิทธิประสงค์



#### แผนภาพที่ 1.9 สัญลักษณ์วิทยาลัยพยาบาลบรมราชชนนี สรรพสิทธิประสงค์

สัญลักษณ์ชื่อวิทยาลัย คือ “สว.” มีตัวอักษร ส. เป็นสีแดง ตัวอักษร ว. เป็นสีขาว มาจากคำว่า สว่างาลัย ซึ่งได้รับพระราชทานมาจากพระนามของสมเด็จพระศรีนคริน-ทราบรมราชชนนี

ดอกไม้ ประจำวิทยาลัย คือ ดอกบัวหลวง ซึ่งเป็นดอกไม้สัญลักษณ์ของจังหวัดอุบลราชธานี

สี ประจำวิทยาลัย คือ สีชมพูกลีบบัว

ธง ประจำวิทยาลัย ใช้พื้นของธงเป็นสีฟ้าขาว มีตราสัญลักษณ์วิทยาลัย ตรงกลางเป็นรูปพระนามย่อ “ สว ”

ทำเนียบผู้อำนวยการวิทยาลัยพยาบาลบรมราชชนนี สรรพสิทธิประสงค์

|    |                  |             |                      |
|----|------------------|-------------|----------------------|
| 1. | นายแพทย์ชลวิชัย  | ชุตติกร     | พ.ศ. 2498 – 2509     |
| 2. | นายแพทย์พิสุทธิ์ | อุตตะโมท    | พ.ศ. 2410 – 2517     |
| 3. | นางประกอบ        | สุขบุญส่ง   | พ.ศ. 2518 – 2527     |
| 4. | นางรสสุคนธ์      | วิวิธสุรการ | พ.ศ. 2527 – 2533     |
| 5. | ดร.ปาริชาติ      | มาลัย       | พ.ศ. 2533 – 2540     |
| 6. | นางศรีสุมาลัย    | นิ่มขุนทด   | พ.ศ. 2540 – 2547     |
| 7. | ดร.พรรณทิพา      | แก้วมาตย์   | พ.ศ. 2547 – 2557     |
| 8. | ดร.ปัทมา         | ผ่องศิริ    | พ.ศ. 2557 – 2566     |
| 9. | ดร.นุสรา         | ประเสริฐศรี | พ.ศ. 2566 – ปัจจุบัน |

### นโยบายการบริหารของวิทยาลัยพยาบาลบรมราชชนนี สรรพสิทธิประสงค์

วิทยาลัยพยาบาลบรมราชชนนี สรรพสิทธิประสงค์ เป็นสถาบันการศึกษาระดับอุดมศึกษาชั้นนำในการผลิตและพัฒนาบุคลากรทางการแพทย์ที่มีคุณภาพ และเพื่อให้การดำเนินงานมีประสิทธิภาพและบรรลุเป้าหมายที่กำหนดไว้ จึงกำหนดนโยบายการบริหารงานด้านต่างๆ ดังนี้

#### 1. นโยบายด้านการผลิตบัณฑิต

1.1 ส่งเสริมการจัดการเรียนการสอนเพื่อให้ผู้เรียนมีความสามารถในการบูรณาการองค์ความรู้ ทางการแพทย์ การผดุงครรภ์และบูรณาการศาสตร์ที่เกี่ยวข้องในการให้บริการสุขภาพทุกช่วงวัย ในภาวะปกติและเจ็บป่วย

1.2 ส่งเสริมการจัดการเรียนการสอนให้ผู้เรียนปฏิบัติการพยาบาลและการผดุงครรภ์แบบองค์รวม ด้วยหัวใจความเป็นมนุษย์โดยใช้กระบวนการพยาบาล บนหลักฐานเชิงประจักษ์ คำนึงถึงความปลอดภัย การใช้ยาอย่างสมเหตุผล ความหลากหลายทางวัฒนธรรมภายใต้กฎหมาย และจรรยาบรรณวิชาชีพ

1.3 ส่งเสริมการจัดการเรียนการสอนให้ผู้เรียนมีทักษะการคิดขั้นสูงในการตัดสินใจแก้ปัญหา การคิดอย่างมีวิจารณญาณและสร้างสรรค์

1.4 ส่งเสริมการจัดการเรียนการสอนให้ผู้เรียนมีภาวะผู้นำและสามารถทำงานเป็นทีมร่วมกับสหวิชาชีพ มีความสามารถในการบริหารจัดการ และบริหารจัดการสุขภาวะชุมชน

1.5 ส่งเสริมการจัดการเรียนการสอนให้ผู้เรียนมีทักษะการใช้ภาษาและมีความสามารถในการสื่อสารเชิงวิชาการและเชิงวิชาชีพ รู้เท่าทันสื่อสารสนเทศและเทคโนโลยีดิจิทัล ในการเรียนรู้และการปฏิบัติการพยาบาลและการผดุงครรภ์

1.6 ส่งเสริมการจัดการเรียนการสอนที่สอดคล้องกับหลักสูตรการศึกษาสอดคล้องกับนโยบายการจัดการศึกษาของชาติมีคุณภาพตามมาตรฐานการจัด

1.7 ส่งเสริมและสนับสนุนให้อาจารย์บูรณาการการเรียนการสอนกับพันธกิจบริการวิชาการ การวิจัยและทำนุบำรุงศิลปวัฒนธรรม

## 2. นโยบายด้านการวิจัยและผลงานวิชาการ

- 2.1 สนับสนุนให้อาจารย์พัฒนางานวิจัยและผลงานวิชาการให้มีคุณภาพ เป็นประโยชน์ต่อสังคม
- 2.2 สนับสนุนให้อาจารย์นำความรู้และประสบการณ์จากการวิจัยและผลงานวิชาการมาใช้ในการจัดการเรียนการสอน
- 2.3 สนับสนุนให้อาจารย์สร้างเครือข่ายความร่วมมือในการผลิตผลงานวิจัยและผลงานวิชาการทั้งในและต่างประเทศ
- 2.4 ส่งเสริมและสนับสนุนให้อาจารย์มีการดำเนินการจัดการความรู้อย่างต่อเนื่อง เพื่อพัฒนาไปสู่องค์กรแห่งการเรียนรู้

## 3. นโยบายด้านการบริการวิชาการแก่สังคม

- 3.1 ส่งเสริมและสนับสนุนให้อาจารย์พัฒนาหลักสูตรการอบรมระยะสั้น หลักสูตรการพยาบาลเฉพาะทาง ให้สอดคล้องกับความต้องการของเขตสุขภาพที่ 10
- 3.2 ส่งเสริมและสนับสนุนให้อาจารย์นำองค์ความรู้ที่เกิดจากการบริการวิชาการมาใช้ประโยชน์ในการพัฒนานักศึกษา ชุมชนหรือสังคม
- 3.3 ส่งเสริมและสนับสนุนให้มีการพัฒนาศูนย์ความเป็นเลิศด้านโรคเรื้อรังให้บรรลุค่าเป้าหมาย และตามตัวชี้วัดที่กำหนด
- 3.4 ส่งเสริมและสนับสนุนการพัฒนาเอกลักษณ์สถาบันและการเสริมสร้างความเข้มแข็งของชุมชน โดยใช้แนวคิด สบช. โมเดล

## 4. นโยบายด้านการทำนุบำรุงศิลปะและวัฒนธรรม

- 4.1 สนับสนุนให้อาจารย์ บุคลากรและนักศึกษาร่วมกิจกรรมที่แสดงถึงการทำนุบำรุงศิลปวัฒนธรรมภูมิปัญญาท้องถิ่น และความเป็นไทย
- 4.2 สนับสนุนให้อาจารย์ บุคลากร และนักศึกษา ทะหนักถึงคุณค่าของศิลปะและวัฒนธรรม เพื่อนำไปใช้ในการดำเนินชีวิต

## 5. นโยบายด้านการประกันคุณภาพการศึกษา

- 5.1 ส่งเสริมและสนับสนุนการนำระบบการประกันคุณภาพการศึกษามาใช้ในการบริหารจัดการองค์กร
- 5.2 ส่งเสริมและสนับสนุนให้บุคลากรของวิทยาลัยฯทุกระดับมีส่วนร่วมในการประกันคุณภาพการศึกษา

## 6. นโยบายด้านบุคลากร

- 6.1 ส่งเสริมและสนับสนุนให้อาจารย์ได้รับการพัฒนาความรู้ด้านการจัดการเรียนการสอน การวิจัย การวัดและประเมินผล รวมทั้งการพัฒนาความเชี่ยวชาญเฉพาะในวิชาชีพอย่างต่อเนื่อง
- 6.2 ส่งเสริมและสนับสนุนให้อาจารย์ปฏิบัติงานตามหลักจริยธรรมและจรรยาบรรณวิชาชีพ และปฏิบัติงานภายใต้หลักการและค่านิยมร่วม MOPH

6.3 ส่งเสริมและสนับสนุนอาจารย์ บุคลากรและนักศึกษา ให้เป็นผู้มีคุณธรรม จริยธรรม เพื่อพัฒนาสู่องค์กรคุณธรรม

**วัตถุประสงค์ของวิทยาลัยพยาบาลบรมราชชนนี สรรพสิทธิประสงค์**

เพื่อให้การบริหารงานของวิทยาลัยมีเป้าหมายที่ชัดเจนในการดำเนินงาน จึงได้กำหนดวัตถุประสงค์การดำเนินงานดังนี้

1. เพื่อผลิตบัณฑิตพยาบาลให้มีคุณลักษณะตามมาตรฐานวิชาชีพ มีสมรรถนะสูงในการตอบสนองความต้องการด้านสุขภาพและภาคการทำงาน
2. เพื่อสร้างองค์ความรู้ทางการพยาบาลที่มีคุณภาพ โดยการทำวิจัยและพัฒนานวัตกรรมสุขภาพที่สามารถนำไปใช้ประโยชน์ได้

โครงสร้างองค์กรและโครงสร้างบริหารวิทยาลัยพยาบาลบรมราชชนนี สรรพสิทธิประสงค์

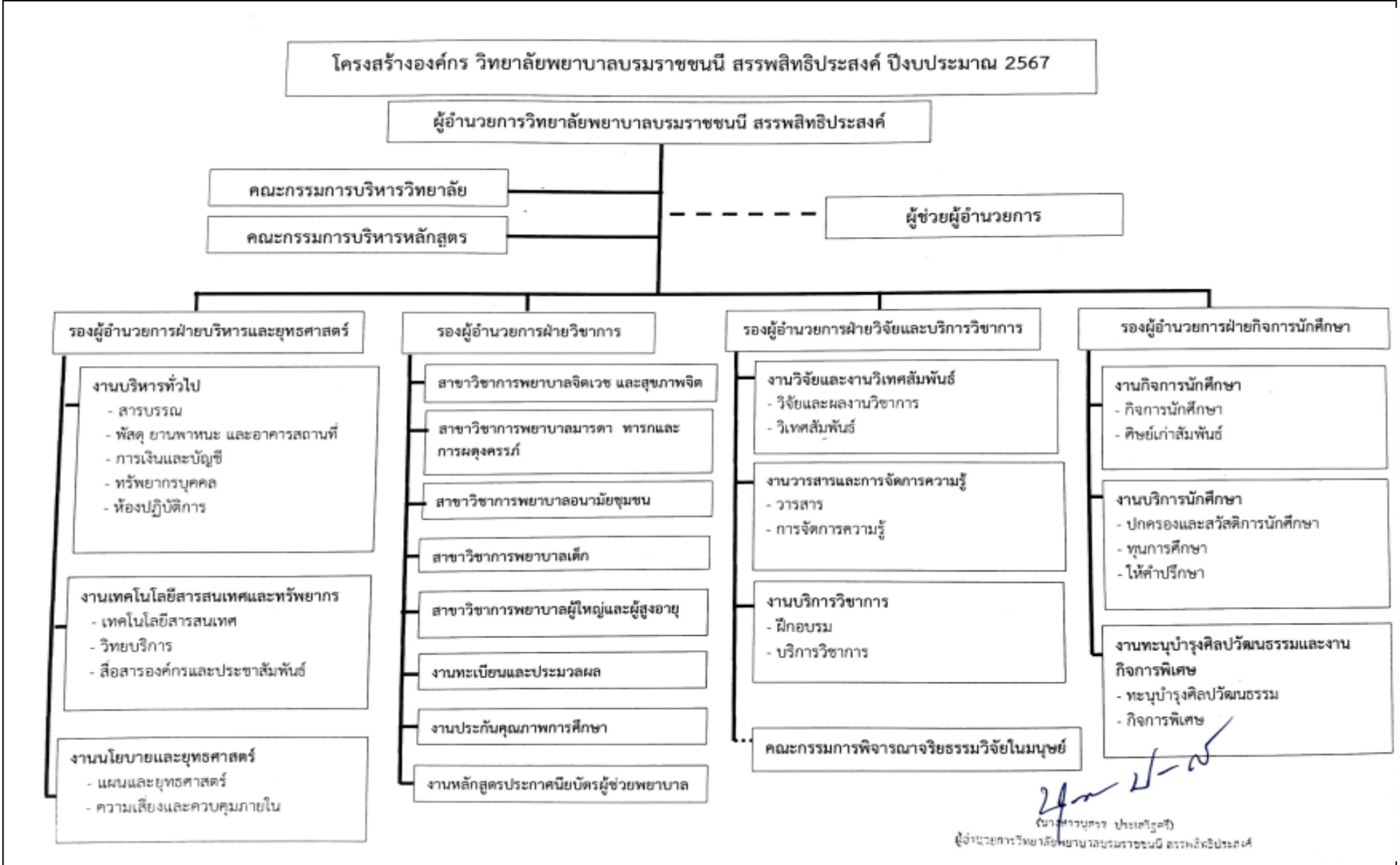

  
 (นางสาวบุษกร ปงเสวีรัฐ)  
 ผู้อำนวยการวิทยาลัยพยาบาลบรมราชชนนี สรรพสิทธิประสงค์



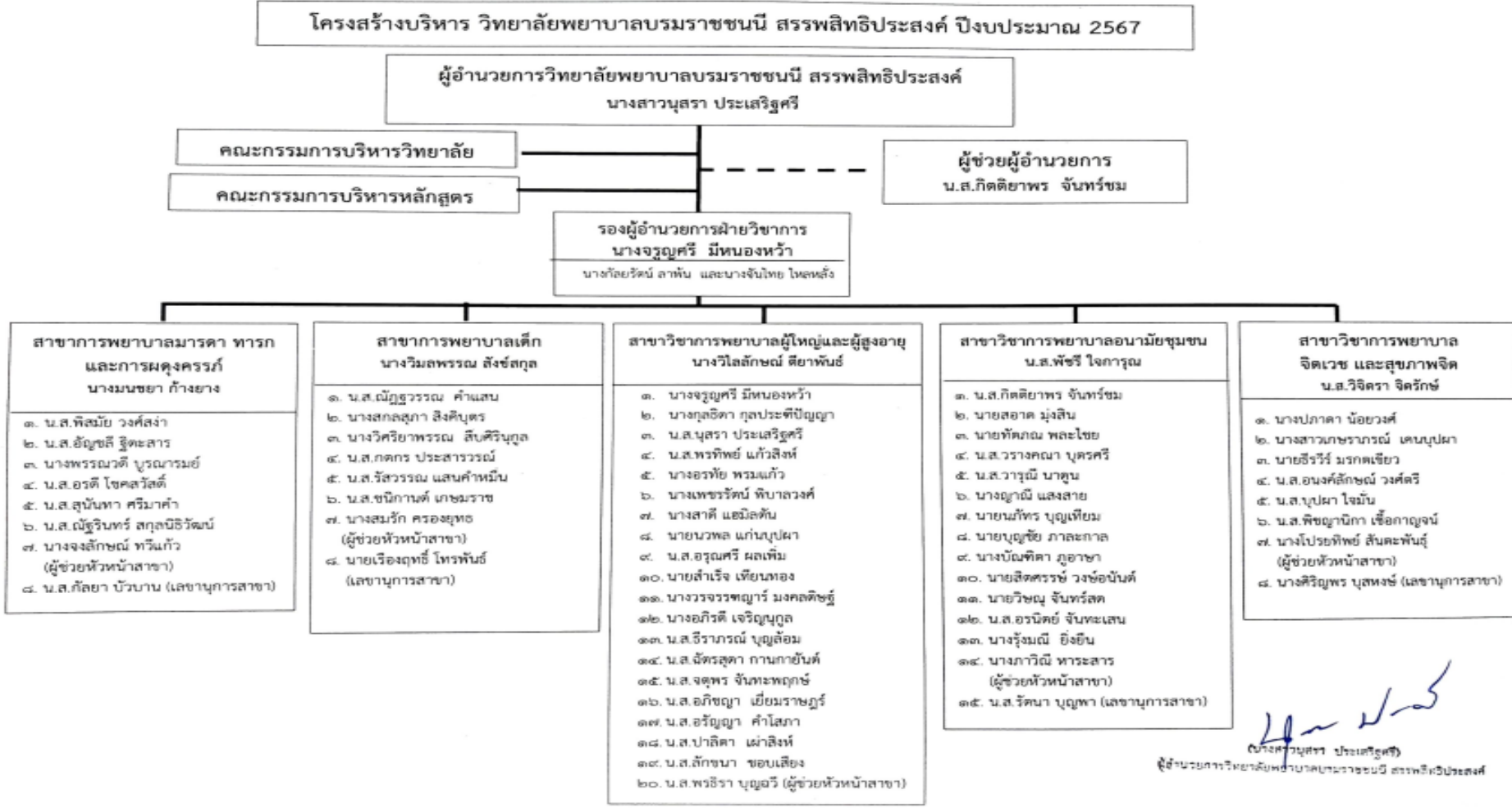



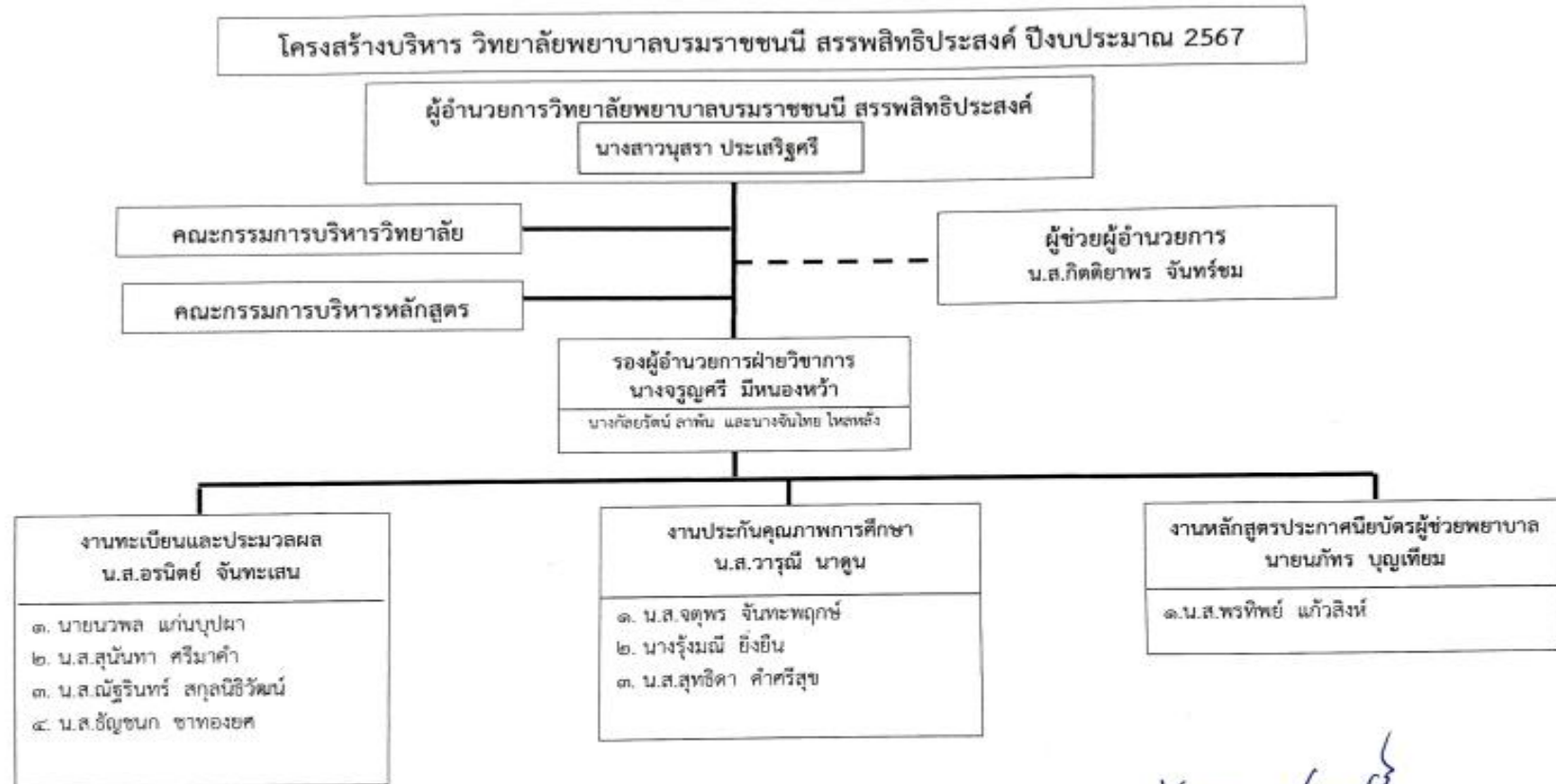

*นางสาวบุศรา ประเสริฐศรี*  
(นางสาวบุศรา ประเสริฐศรี)  
ผู้อำนวยการวิทยาลัยพยาบาลบรมราชชนนี สรรพสิทธิประสงค์

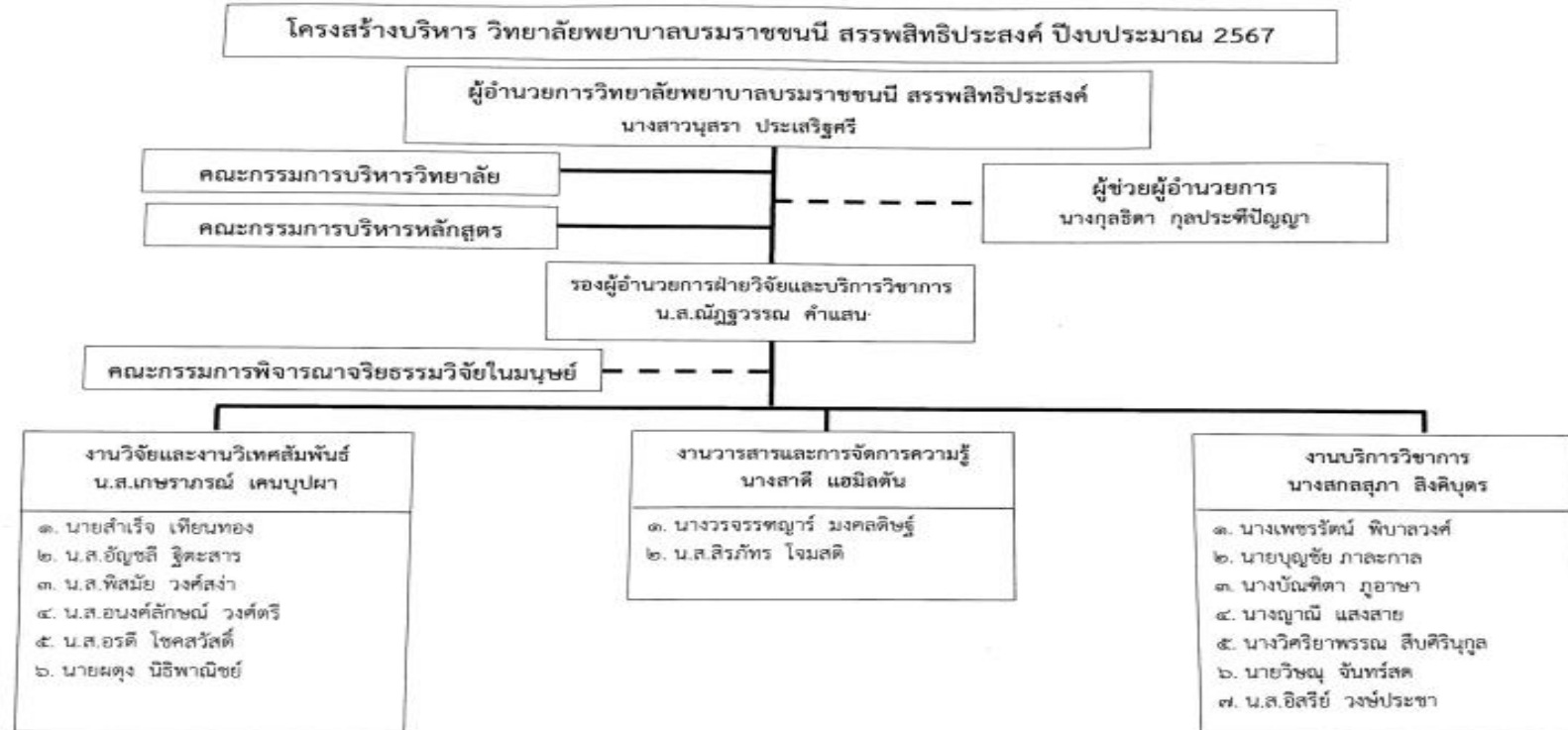

*นางสาวนุตรา ประเสริฐศรี*  
 (นางสาวนุตรา ประเสริฐศรี)  
 ผู้อำนวยการวิทยาลัยพยาบาลบรมราชชนนี สรรพสิทธิประสงค์

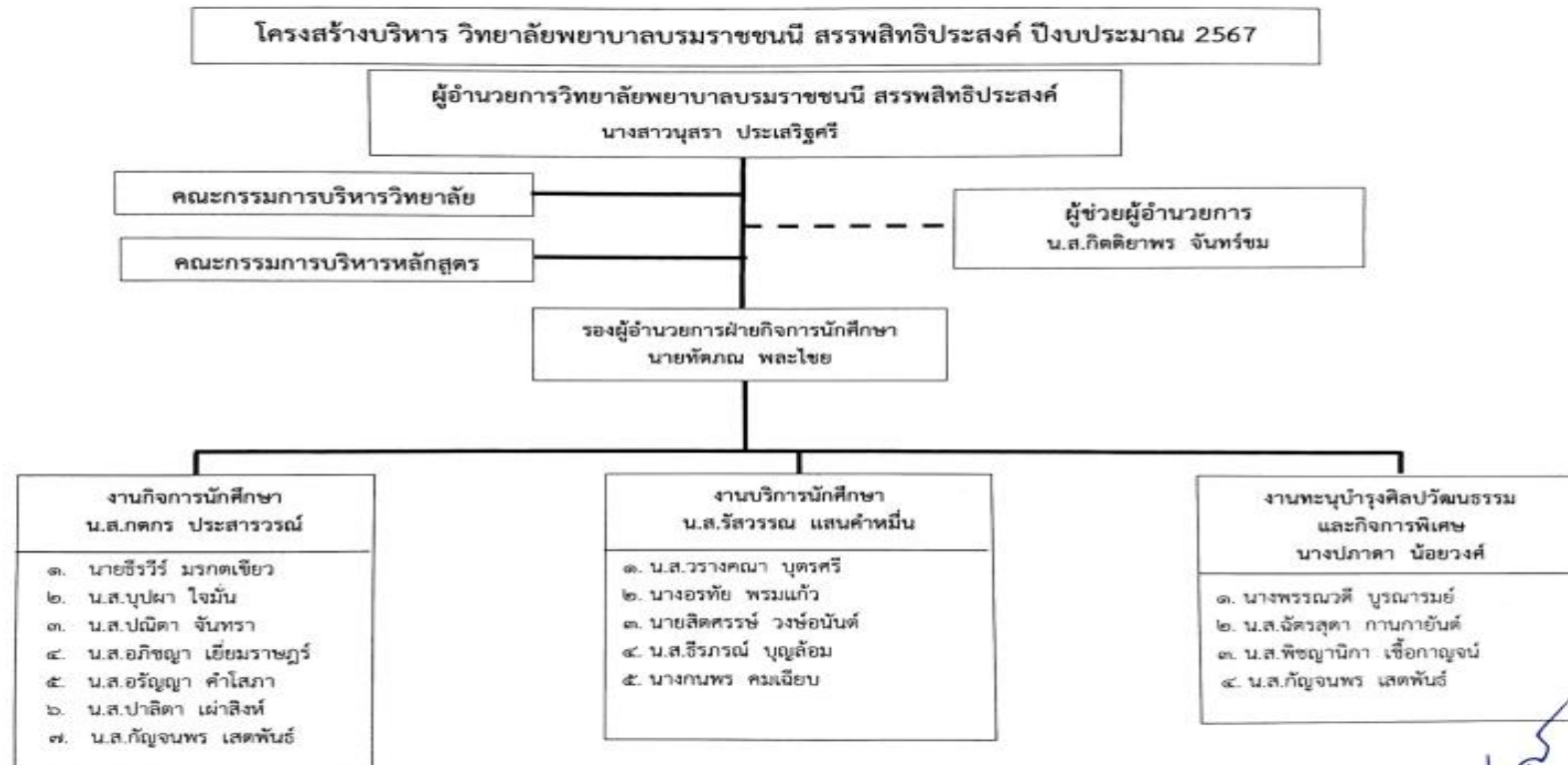

*Handwritten signature*  
(นางสาวนุสรา ประเสริฐศรี)

ผู้อำนวยการวิทยาลัยพยาบาลบรมราชชนนีสรรพสิทธิประสงค์

## นโยบายในการบริหารงาน

ผู้อำนวยการวิทยาลัยพยาบาลบรมราชชนนี สรรพสิทธิประสงค์ “ดร.นุสรา ประเสริฐศรี” ได้ประกาศนโยบายในการบริหารงาน ในคราวเข้ารับตำแหน่ง ผู้อำนวยการวิทยาลัยพยาบาลบรมราชชนนี สรรพสิทธิประสงค์ไว้ดังนี้

1. การบริหารงานอย่างมีประสิทธิภาพที่มุ่งเน้นการมีส่วนร่วมโดยยึดหลักธรรมาภิบาล บนพื้นฐานวัฒนธรรมและค่านิยมร่วมขององค์กรให้มีความเข้มแข็งและพึ่งตนเองได้
2. พัฒนาวิทยาลัยให้เป็นสถาบันอุดมศึกษาที่ผลิตบัณฑิตพยาบาลที่มีความเชี่ยวชาญด้านปฏิบัติการพยาบาล มีสมรรถนะทางวิชาชีพตามมาตรฐานสากล เป็นที่ยอมรับและเชื่อมั่นจากสังคมทั้งในระดับชาติ ระดับอาเซียน และระดับนานาชาติ
3. มุ่งเน้นผลิตบัณฑิตพยาบาลให้มีอัตลักษณ์และคุณลักษณะบัณฑิตที่พึงประสงค์ของสถาบัน มีความรู้ คู่คุณธรรม นำสู่การปฏิบัติได้
4. พัฒนาระบบบริหารและพัฒนาบุคลากรให้มีความเชี่ยวชาญด้านวิชาการและวิชาชีพ มีสมรรถนะ สากล มีคุณธรรมจริยธรรม และมีผลงานวิชาการที่ได้รับการยอมรับระดับชาติ ระดับอาเซียน และระดับ นานาชาติ
5. ส่งเสริมการวิจัย ผลงานวิชาการ/นวัตกรรมที่รับใช้สังคมและได้รับการยอมรับ เป็นแหล่งอ้างอิงทางวิชาการ ทั้งในระดับชาติ ระดับอาเซียนและระดับนานาชาติ
6. พัฒนาศูนย์การเรียนรู้ทางสุขภาพ การบริการวิชาการแก่สังคม การพัฒนาบุคลากรด้านสุขภาพให้ได้รับ การยอมรับในระดับชาติ ระดับอาเซียนและระดับนานาชาติ
7. ทะนุบำรุง เผยแพร่ศิลปวัฒนธรรม ภูมิปัญญาไทยและพหุวัฒนธรรมด้านสุขภาพ
8. สร้างความร่วมมือด้านวิชาการและวิชาชีพกับเครือข่ายระดับชาติ ระดับอาเซียนและระดับ นานาชาติ
9. ยกระดับการประกันคุณภาพการศึกษาให้มีคุณภาพตามมาตรฐานระดับชาติและระดับอาเซียน และนำระบบการประกันคุณภาพการศึกษามาใช้ในการพัฒนางานให้เกิดวัฒนธรรมคุณภาพการทำงาน

## อัตรากำลังวิทยาลัยพยาบาลบรมราชชนนี สรรพสิทธิประสงค์

### จำนวนอาจารย์

มีจำนวนอาจารย์ประจำทั้งหมด 57 คน ปฏิบัติงานจริง 57 คน ลาศึกษาต่อ 7 คน จำแนกตามวุฒิการศึกษาได้ ดังนี้

ตารางที่ 1.1 แสดงจำนวนอาจารย์

| จำแนกตามวุฒิการศึกษา                                                  | จำนวน (คน) |
|-----------------------------------------------------------------------|------------|
| <b>ปริญญาเอก</b>                                                      | <b>13</b>  |
| - ปริญญาโท/ปริญญาเอก สาขาพยาบาลศาสตร์                                 | 6          |
| - ปริญญาโท สาขาที่สัมพันธ์กับสาขาวิชาที่สอน/ปริญญาเอกสาขาพยาบาลศาสตร์ | 1          |
| - ปริญญาโท สาขาพยาบาลศาสตร์/ปริญญาเอกสาขาที่สัมพันธ์กับสาขาวิชาที่สอน | 1          |
| - ปริญญาโท สาขาพยาบาลศาสตร์/ปริญญาเอกสาขาอื่น                         | 4          |
| - ปริญญาโท สาขาที่สัมพันธ์กับสาขาวิชาที่สอน/ปริญญาเอกสาขาอื่น         | 1          |
| <b>ปริญญาโท</b>                                                       | <b>44</b>  |
| - สาขาพยาบาลศาสตร์                                                    | 35         |
| - สาขาอื่น                                                            | 9          |
| <b>รวม</b>                                                            | <b>57</b>  |

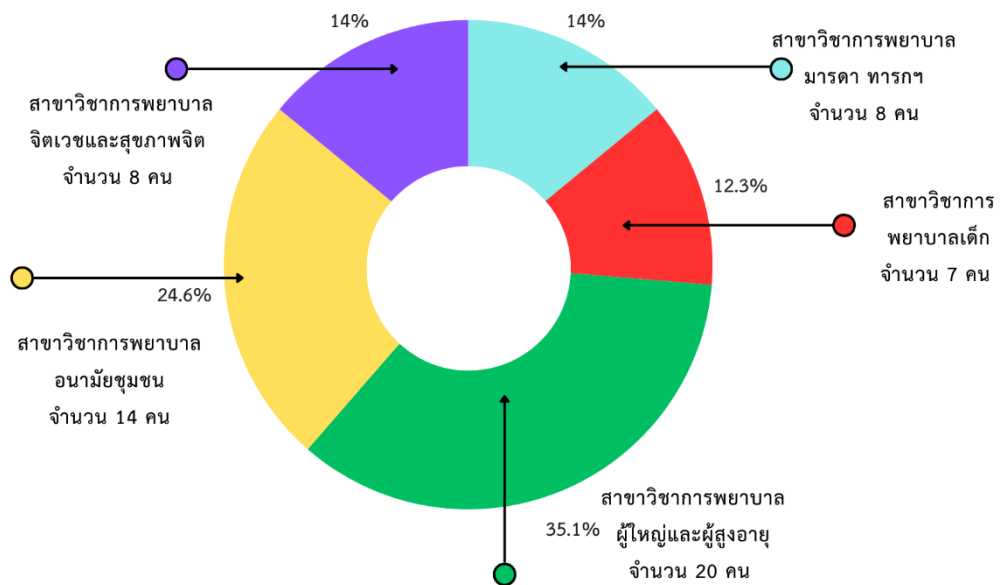

แผนภาพที่ 1.10 แสดงจำนวนและร้อยละของอาจารย์จำแนกตามสาขาวิชาการพยาบาล

### จำนวนบุคลากรสายสนับสนุน

มีจำนวนบุคลากรสายสนับสนุนทั้งหมด 40 คน ปฏิบัติงานจริง 40 คน จำแนกตามตำแหน่งงานได้ ดังนี้

ตารางที่ 1.2 แสดงจำนวนบุคลากรสายสนับสนุน

| ตำแหน่ง                 | จำนวน (คน) |
|-------------------------|------------|
| ข้าราชการ               | 2          |
| ลูกจ้างประจำ            | 5          |
| พนักงานราชการ           | 4          |
| พนักงานกระทรวงสาธารณสุข | 15         |
| จ้างเหมาบริการ          | 14         |
| รวม                     | 40         |

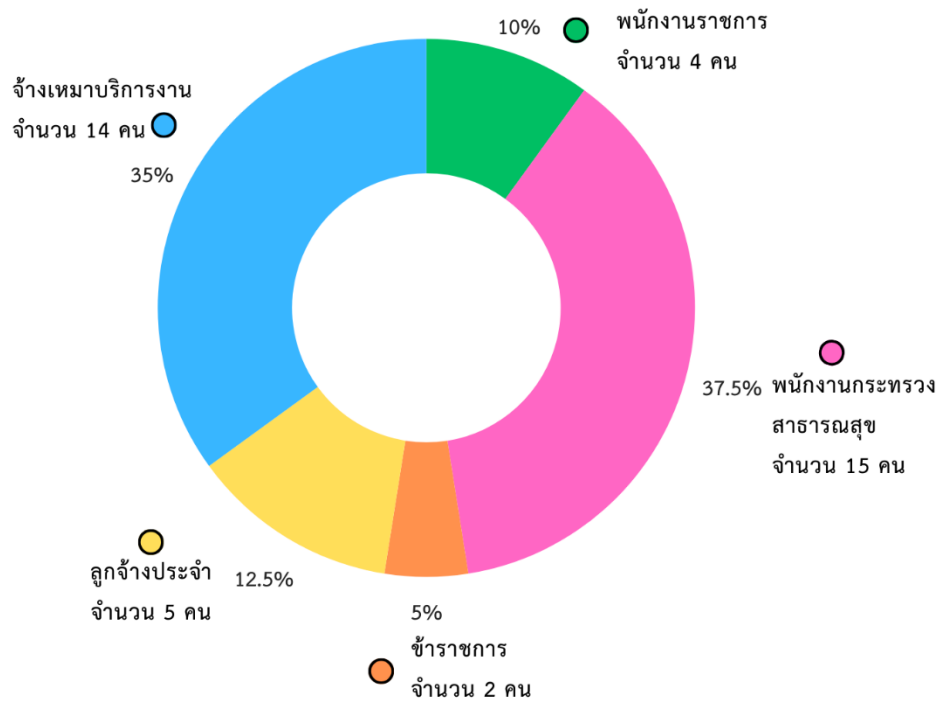

แผนภาพที่ 1.11 แสดงจำนวนและร้อยละของบุคลากรสายสนับสนุน

## จำนวนนักศึกษา

- หลักสูตรพยาบาลศาสตรบัณฑิต จำนวน 649 คน

ตารางที่ 1.1 แสดงจำนวนนักศึกษาหลักสูตรพยาบาลศาสตรบัณฑิต

| หลักสูตร                                                                                         | ชั้นปี | รุ่นที่ | ห้อง | ชาย       | หญิง       | รวม        | รวมทั้งสิ้น |
|--------------------------------------------------------------------------------------------------|--------|---------|------|-----------|------------|------------|-------------|
| 1. หลักสูตรพยาบาลศาสตรบัณฑิต<br>(หลักสูตรปรับปรุง พ.ศ. 2560)<br>สำหรับนักศึกษาชั้นปีที่ 4        | ปี 4   | รุ่น 52 | A    | 3         | 77         | 80         | 160         |
|                                                                                                  |        |         | B    | 4         | 76         | 80         |             |
| 2. หลักสูตรพยาบาลศาสตรบัณฑิต<br>(หลักสูตรปรับปรุง<br>พ.ศ. 2565)<br>สำหรับนักศึกษาชั้นปีที่ 1 - 3 | ปี 3   | รุ่น 53 | A    | 5         | 78         | 83         | 164         |
|                                                                                                  |        |         | B    | 5         | 76         | 81         |             |
|                                                                                                  | ปี 2   | รุ่น 54 | A    | 6         | 75         | 81         | 164         |
|                                                                                                  |        |         | B    | 5         | 78         | 83         |             |
|                                                                                                  | ปี 1   | รุ่น 55 | A    | 7         | 74         | 81         | 161         |
|                                                                                                  |        |         | B    | 1         | 79         | 80         |             |
| <b>รวมทั้งหมด</b>                                                                                |        |         |      | <b>36</b> | <b>613</b> | <b>649</b> | <b>649</b>  |

- หลักประกันวิทยุช่วยพยาบาล จำนวน 52 คน

## หลักสูตรการจัดการศึกษา

- หลักสูตรพยาบาลศาสตรบัณฑิต (หลักสูตรปรับปรุง พ.ศ. 2560)

วิทยาลัยพยาบาลบรมราชชนนี สรรพสิทธิประสงค์ มีความเชื่อว่าบัณฑิตที่สำเร็จการศึกษาเป็นผู้มีคุณธรรม จริยธรรม มีสมรรถนะทางการพยาบาลและการผดุงครรภ์ตามมาตรฐานวิชาชีพ ปฏิบัติการพยาบาลโดยใช้ศาสตร์และศิลป์ทางการพยาบาลแบบองค์รวมด้วยหัวใจความเป็นมนุษย์ บนพื้นฐานความเอื้ออาทร ภายใต้วัฒนธรรมที่หลากหลาย มีทักษะการคิดอย่างเป็นระบบ มีวิจารณญาณและสร้างสรรค์ มีทักษะการใช้ชีวิต สามารถทำงานร่วมกับผู้อื่น ใฝ่รู้และเรียนรู้ตลอดชีวิตเพื่อพัฒนาตนเอง วิชาชีพ และสังคมอย่างต่อเนื่อง โดยจัดการเรียนรู้ตามสภาพจริง เน้นผู้เรียนเป็นสำคัญ และการเรียนรู้สู่การเปลี่ยนแปลง

1. มีความรอบรู้ในศาสตร์ทางการพยาบาล การผดุงครรภ์และศาสตร์ที่เกี่ยวข้อง

2. สามารถปฏิบัติการพยาบาลและการผดุงครรภ์ โดยใช้ศาสตร์และศิลป์ทางการพยาบาลอย่างเป็นองค์รวมด้วยหัวใจความเป็นมนุษย์ บนพื้นฐานความเอื้ออาทรและความปลอดภัยของผู้ป่วย โดยใช้หลักฐานเชิงประจักษ์ แก่ผู้รับบริการทุกระดับของการบริการสุขภาพและความหลากหลายทางวัฒนธรรม ภายใต้กฎหมายและจรรยาบรรณวิชาชีพ

3. สามารถคิดอย่างเป็นระบบ คิดอย่างมีวิจารณญาณ มีมุมมองเชิงบวก มีเหตุผลและแก้ปัญหาอย่างสร้างสรรค์ ทั้งในการปฏิบัติการพยาบาลและสถานการณ์ทั่วไป

4. มีคุณธรรม จริยธรรม มีค่านิยมที่ดีงาม มีความรับผิดชอบ มีศรัทธาและเห็นคุณค่าในวิชาชีพการพยาบาลและเคารพในศักดิ์ศรีของความเป็นมนุษย์ มีความเอื้ออาทร และมีจิตสาธารณะในการทำงานเพื่อชุมชนและสังคม

5. มีภาวะผู้นำ สามารถบริหารจัดการตนเองและงานที่ได้รับผิดชอบ ตลอดจนสามารถสื่อสารและประสานความร่วมมือกับผู้อื่นได้อย่างมีประสิทธิภาพ
6. สามารถบริหารจัดการในการบริการสุขภาพ ทำงานเป็นทีม และสร้างเครือข่ายในการทำงาน ตอบสนองต่อระบบสุขภาพ และการเปลี่ยนแปลงที่เกิดขึ้น
7. ใฝ่รู้ และเรียนรู้ตลอดชีวิต มีทักษะการใช้ชีวิต และมีการปรับตัวต่อการเปลี่ยนแปลง เพื่อพัฒนาตนเอง วิชาชีพ และสังคมอย่างต่อเนื่อง
8. สามารถสืบค้นข้อมูลและใช้เทคโนโลยีสารสนเทศและดิจิทัล ประยุกต์ใช้ตรรกะทางคณิตศาสตร์ และสถิติ เพื่อสนับสนุนการปฏิบัติการพยาบาลและการพัฒนาวิชาชีพการพยาบาล
9. ร่วมศึกษาวิจัยและประยุกต์ผลการวิจัย มาใช้ในการปฏิบัติการพยาบาลอย่างมีเหตุผลเชิงวิชาการ รวมถึงการสร้างสรรค์นวัตกรรมทางด้านสุขภาพเพื่อพัฒนาองค์ความรู้ในวิชาชีพและตอบสนองความต้องการตามบริบทของผู้ใช้บริการ
10. ยึดมั่นในระบอบประชาธิปไตยมีพระมหากษัตริย์เป็นประมุข ตลอดจนมีความเป็นพลเมืองดีของชาติ ภูมิภาคและของโลก

**- หลักสูตรพยาบาลศาสตรบัณฑิต (หลักสูตรปรับปรุง พ.ศ. 2565)**

หลักสูตรพยาบาลศาสตรบัณฑิต วิทยาลัยพยาบาลบรมราชชนนี สรรพสิทธิประสงค์ เชื่อว่าการพยาบาลเป็นการกระทำต่อมนุษย์ที่เกี่ยวข้องกับการให้การดูแลช่วยเหลือครอบคลุมการส่งเสริมสุขภาพ ป้องกันการเจ็บป่วย การฟื้นฟูสุขภาพ รวมทั้งการช่วยเหลือแพทย์กระทำการบำบัดรักษาโรค โดยใช้ศาสตร์และศิลปะการพยาบาล บนพื้นฐานองค์ความรู้ของวิชาชีพ จริยธรรมและจรรยาบรรณวิชาชีพ รวมทั้งศาสตร์อื่น ๆ ร่วมกับการทำงานกับสหสาขาวิชาชีพและภาคีเครือข่ายที่เกี่ยวข้อง การจัดการศึกษาหลักสูตรพยาบาลศาสตรบัณฑิต จึงเน้นการเรียนรู้เพื่อการเปลี่ยนแปลง การเรียนรู้แบบมีส่วนร่วม และการเรียนรู้จากสถานการณ์จริง เพื่อให้บัณฑิตมีสมรรถนะตามมาตรฐานวิชาชีพและสามารถบริหารจัดการสุขภาพชุมชนเพื่อตอบสนองความต้องการของระบบบริการสุขภาพได้

1. มีความรู้ทางการพยาบาล การผดุงครรภ์และบูรณาการศาสตร์ที่เกี่ยวข้องในการให้บริการสุขภาพทุกช่วงวัย ในภาวะปกติและเจ็บป่วย
2. ปฏิบัติการพยาบาลและการผดุงครรภ์แบบองค์รวมด้วยหัวใจความเป็นมนุษย์โดยใช้กระบวนการพยาบาล บนหลักฐานเชิงประจักษ์ คำนึงถึงความปลอดภัย การใช้ยาสมเหตุผล ความหลากหลายทางวัฒนธรรมภายใต้กฎหมาย และจรรยาบรรณวิชาชีพ
3. มีคุณธรรม จริยธรรม จรรยาบรรณวิชาชีพ เจตคติที่ดีต่อวิชาชีพ และการปกป้องสิทธิของผู้รับบริการ
4. มีทักษะการคิดขั้นสูงในการตัดสินใจแก้ปัญหา การคิดอย่างมีวิจารณญาณและสร้างสรรค์
5. มีความรู้เกี่ยวกับระเบียบวิธีวิจัยในการปฏิบัติการพยาบาล และการผดุงครรภ์ และร่วมออกแบบหรือพัฒนานวัตกรรมการดูแลสุขภาพ
6. มีภาวะผู้นำ และสามารถทำงานเป็นทีมร่วมกับสหวิชาชีพ
7. มีความสามารถในการบริหารจัดการ และบริหารจัดการสุขภาพชุมชน



8. มีทักษะการใช้ภาษาและมีความสามารถในการสื่อสารเชิงวิชาการและเชิงวิชาชีพ
9. รู้เท่าทันสื่อสารสนเทศและเทคโนโลยีดิจิทัล ในการเรียนรู้และการปฏิบัติการพยาบาล  
การผดุงครรภ์
  10. มีทักษะชีวิต โดยยึดหลักปรัชญาเศรษฐกิจพอเพียง ในการพัฒนาตนเอง วิชาชีพ และสังคม
  11. เรียนรู้ด้วยตนเองเพื่อนำไปสู่การเรียนรู้ตลอดชีวิต
  12. เป็นพลเมืองที่ดี มีจิตสาธารณะ สนับสนุนการปกครองระบอบประชาธิปไตยอันมีพระมหากษัตริย์ทรงเป็นประมุข
  13. มีความรู้เกี่ยวกับแนวคิดการเป็นผู้ประกอบการด้านสุขภาพ

### งบประมาณวิทยาลัยพยาบาลบรมราชชนนี สรรพสิทธิประสงค์

ในปีงบประมาณ 2567 วิทยาลัยพยาบาลบรมราชชนนี สรรพสิทธิประสงค์ ได้รับการจัดสรรเงิน งบประมาณตามหนังสือที่ สธ.1101/4298 ลงวันที่ 27 กันยายน 2567 เรื่อง ประกาศใช้แผนปฏิบัติการประจำปี งบประมาณ 2568 ทั้งสิ้นจำนวน 47,596,816.02 บาท ดังนี้

1. เงินงบประมาณ จำนวน 15,519,014.42 บาท
  - 1.1 เงินงบประมาณ (หมวดเงินอุดหนุน ยกมาปีงบประมาณ พ.ศ. 2567) จำนวน 1,868,096.02 บาท
  - 1.2 เงินงบประมาณ (หมวดเงินอุดหนุน พยบ. 67) จำนวน 6,292,156.00 บาท
  - 1.3 เงินงบประมาณ (หมวดเงินอุดหนุน พยบ. 68) จำนวน 5,666,262.40 บาท
  - 1.4 เงินงบประมาณ (หมวดเงินอุดหนุน งบดำเนินงาน) จำนวน 1,695,500.00 บาท
2. เงินนอกงบประมาณ จำนวน 32,077,801.60 บาท

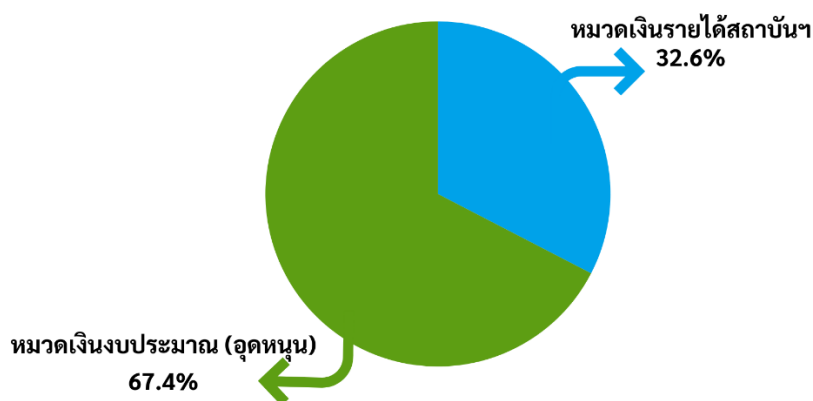

แผนภาพที่ 1.12 งบประมาณวิทยาลัยพยาบาลบรมราชชนนี สรรพสิทธิประสงค์

## ส่วนที่ 2 คุณสมบัติเฉพาะตำแหน่ง (JOB SPECIFICATION)

|                                                                                                                                                                                                                                                                                                                                                                                                                                                                                                                                                                                                                                                                                                                                                                                                                                                                                           |                          |
|-------------------------------------------------------------------------------------------------------------------------------------------------------------------------------------------------------------------------------------------------------------------------------------------------------------------------------------------------------------------------------------------------------------------------------------------------------------------------------------------------------------------------------------------------------------------------------------------------------------------------------------------------------------------------------------------------------------------------------------------------------------------------------------------------------------------------------------------------------------------------------------------|--------------------------|
| <b>คุณสมบัติเฉพาะตำแหน่ง (JOB SPECIFICATION)</b>                                                                                                                                                                                                                                                                                                                                                                                                                                                                                                                                                                                                                                                                                                                                                                                                                                          |                          |
| <b>ชื่อตำแหน่ง</b>                                                                                                                                                                                                                                                                                                                                                                                                                                                                                                                                                                                                                                                                                                                                                                                                                                                                        | คณะกรรมการบริหารวิทยาลัย |
| <b>คุณสมบัติเฉพาะตำแหน่ง</b>                                                                                                                                                                                                                                                                                                                                                                                                                                                                                                                                                                                                                                                                                                                                                                                                                                                              |                          |
| <p>คณะกรรมการบริหารสถานศึกษาให้มีคุณสมบัติเป็นไปตามที่ระเบียบข้อบังคับสถาบันพระบรมราชชนก ว่าด้วยการจัดการศึกษาระดับปริญญาตรี ของสถาบันพระบรมราชชนก กระทรวงสาธารณสุข พ.ศ. 2564 ข้อ 8 (1) ข้อ 9 (1) มีองค์ประกอบดังนี้</p> <ol style="list-style-type: none"> <li>1. ประธานคณะกรรมการได้แก่ ผู้อำนวยการวิทยาลัย</li> <li>2. คณะกรรมการ ประกอบด้วย <ol style="list-style-type: none"> <li>2.1 กรรมการโดยตำแหน่ง ได้แก่ ผู้มีตำแหน่งทางการบริหารในวิทยาลัย</li> <li>2.2 รองผู้อำนวยการทุกฝ่าย</li> <li>2.3 หัวหน้าสาขาวิชาหรือตำแหน่งเทียบเท่า</li> <li>2.4 กรรมการจากการเลือกตั้งโดยบุคลากรเลือกตั้ง <ul style="list-style-type: none"> <li>- ตัวแทนหัวหน้างาน</li> <li>- ตัวแทนอาจารย์</li> <li>- ตัวแทนบุคลากรสายสนับสนุน</li> </ul> </li> </ol> </li> <li>3. เลขานุการและผู้ช่วยเลขานุการ ได้แก่ผู้แทนจากคณะกรรมการที่ได้รับการคัดเลือกโดยประธานคณะกรรมการทั้งนี้ไม่เกิน 15 คน</li> </ol> |                          |
| <b>วุฒิการศึกษา (Education Background):</b>                                                                                                                                                                                                                                                                                                                                                                                                                                                                                                                                                                                                                                                                                                                                                                                                                                               |                          |
| วุฒิมัธยมศึกษาไม่ต่ำกว่าปริญญาตรีขึ้นไป                                                                                                                                                                                                                                                                                                                                                                                                                                                                                                                                                                                                                                                                                                                                                                                                                                                   |                          |
| <b>สาขาวิชา</b>                                                                                                                                                                                                                                                                                                                                                                                                                                                                                                                                                                                                                                                                                                                                                                                                                                                                           |                          |
| ด้านการพยาบาล                                                                                                                                                                                                                                                                                                                                                                                                                                                                                                                                                                                                                                                                                                                                                                                                                                                                             |                          |
| <b>ใบประกอบวิชาชีพ/ใบประกาศนียบัตร/ใบรับรองทางวิชาชีพ/ใบอนุญาต (Certificates/ Licenses/Work Permits)</b>                                                                                                                                                                                                                                                                                                                                                                                                                                                                                                                                                                                                                                                                                                                                                                                  |                          |
| ตรงตามสาขาหรือเกี่ยวข้องกับสาขาที่ปฏิบัติงาน                                                                                                                                                                                                                                                                                                                                                                                                                                                                                                                                                                                                                                                                                                                                                                                                                                              |                          |
| <b>ประสบการณ์การทำงาน (Professional Experiences)</b>                                                                                                                                                                                                                                                                                                                                                                                                                                                                                                                                                                                                                                                                                                                                                                                                                                      |                          |
| ปฏิบัติงานในวิทยาลัยฯ ไม่ต่ำกว่า 5 ปี                                                                                                                                                                                                                                                                                                                                                                                                                                                                                                                                                                                                                                                                                                                                                                                                                                                     |                          |

|                                                                                                                                                                                                                                                                                                                                                                                                                                                                                                                                                                                                                                                                                                                                                                                                           |                          |
|-----------------------------------------------------------------------------------------------------------------------------------------------------------------------------------------------------------------------------------------------------------------------------------------------------------------------------------------------------------------------------------------------------------------------------------------------------------------------------------------------------------------------------------------------------------------------------------------------------------------------------------------------------------------------------------------------------------------------------------------------------------------------------------------------------------|--------------------------|
| <b>คุณสมบัติเฉพาะตำแหน่ง (JOB SPECIFICATION)</b>                                                                                                                                                                                                                                                                                                                                                                                                                                                                                                                                                                                                                                                                                                                                                          |                          |
| <b>ชื่อตำแหน่ง</b>                                                                                                                                                                                                                                                                                                                                                                                                                                                                                                                                                                                                                                                                                                                                                                                        | คณะกรรมการบริหารหลักสูตร |
| <b>คุณสมบัติเฉพาะตำแหน่ง</b>                                                                                                                                                                                                                                                                                                                                                                                                                                                                                                                                                                                                                                                                                                                                                                              |                          |
| <p>คณะกรรมการบริหารหลักสูตรให้มีคุณสมบัติเป็นไปตามที่ระเบียบข้อบังคับสถาบันพระบรมราชชนก ว่าด้วยการจัดการศึกษาระดับปริญญาตรี ของสถาบันพระบรมราชชนก กระทรวงสาธารณสุข พ.ศ. 2564 ข้อ 8 (2) ข้อ 9 (2) มีองค์ประกอบดังนี้</p> <ol style="list-style-type: none"> <li>1. ประธานคณะกรรมการได้แก่ รองผู้อำนวยการวิทยาลัยที่รับผิดชอบการจัดการศึกษา</li> <li>2. คณะกรรมการ ประกอบด้วย <ol style="list-style-type: none"> <li>2.1 กรรมการโดยตำแหน่ง <ul style="list-style-type: none"> <li>● ประธานหลักสูตร หัวหน้าสาขาวิชา หรือตำแหน่งเทียบเท่า</li> <li>● หัวหน้างานที่รับผิดชอบการวัดและประเมินผล</li> <li>● อาจารย์ผู้รับผิดชอบหลักสูตร</li> <li>● อื่น ๆ ตามที่วิทยาลัยกำหนด</li> </ul> </li> </ol> </li> <li>3. เลขานุการและผู้ช่วยเลขานุการ ได้แก่ผู้แทนจากคณะกรรมการที่ได้รับการคัดเลือกโดยประธาน</li> </ol> |                          |
| คณะกรรมการ                                                                                                                                                                                                                                                                                                                                                                                                                                                                                                                                                                                                                                                                                                                                                                                                |                          |
| <b>วุฒิการศึกษา (Education Background):</b>                                                                                                                                                                                                                                                                                                                                                                                                                                                                                                                                                                                                                                                                                                                                                               |                          |
| วุฒิการศึกษาไม่ต่ำกว่าปริญญาโททางการพยาบาล/วิทยาศาสตร์สุขภาพ/การบริหารการศึกษา                                                                                                                                                                                                                                                                                                                                                                                                                                                                                                                                                                                                                                                                                                                            |                          |
| สาขาวิชา                                                                                                                                                                                                                                                                                                                                                                                                                                                                                                                                                                                                                                                                                                                                                                                                  |                          |
| ด้านการพยาบาล                                                                                                                                                                                                                                                                                                                                                                                                                                                                                                                                                                                                                                                                                                                                                                                             |                          |
| <b>ใบประกอบวิชาชีพ/ใบประกาศนียบัตร/ใบรับรองทางวิชาชีพ/ใบอนุญาต (Certificates/ Licenses/Work Permits)</b>                                                                                                                                                                                                                                                                                                                                                                                                                                                                                                                                                                                                                                                                                                  |                          |
| ใบอนุญาตเป็นผู้ประกอบวิชาชีพการพยาบาลและการผดุงครรภ์ ชั้นหนึ่งที่เป็นปัจจุบัน                                                                                                                                                                                                                                                                                                                                                                                                                                                                                                                                                                                                                                                                                                                             |                          |
| <b>ประสบการณ์การทำงาน (Professional Experiences)</b>                                                                                                                                                                                                                                                                                                                                                                                                                                                                                                                                                                                                                                                                                                                                                      |                          |
| <ol style="list-style-type: none"> <li>1. มีประสบการณ์ด้านการสอนในสถาบันการศึกษามาแล้วไม่น้อยกว่า 5 ปี</li> <li>2. ผ่านการอบรมหลักสูตรผู้บริหารการสาธารณสุขระดับกลาง</li> <li>3. มีทักษะในการใช้เทคโนโลยีสารสนเทศ (Information Technology)</li> <li>4. มีทักษะในการสื่อสารด้วยภาษาต่างประเทศ</li> </ol>                                                                                                                                                                                                                                                                                                                                                                                                                                                                                                   |                          |

|                                                                                                                                                                                                                                                                                                                                                                                                                                                                                                                                                                                                                                                                                                 |
|-------------------------------------------------------------------------------------------------------------------------------------------------------------------------------------------------------------------------------------------------------------------------------------------------------------------------------------------------------------------------------------------------------------------------------------------------------------------------------------------------------------------------------------------------------------------------------------------------------------------------------------------------------------------------------------------------|
| <b>คุณสมบัติเฉพาะตำแหน่ง (JOB SPECIFICATION)</b>                                                                                                                                                                                                                                                                                                                                                                                                                                                                                                                                                                                                                                                |
| ชื่อตำแหน่ง ผู้อำนวยการวิทยาลัย                                                                                                                                                                                                                                                                                                                                                                                                                                                                                                                                                                                                                                                                 |
| <b>คุณสมบัติเฉพาะตำแหน่ง</b> <ol style="list-style-type: none"> <li>1. เป็นอาจารย์ประจำของวิทยาลัยพยาบาลบรมราชชนนี สรรพสิทธิประสงค์</li> <li>2. ไม่เป็นผู้บกพร่องในศีลธรรมอันดีจนเป็นที่รังเกียจของสังคม</li> <li>3. ไม่เคยต้องรับโทษจำคุกโดยคำพิพากษาถึงที่สุดให้จำคุกเพราะกระทำความผิดทางอาญา เว้นแต่เป็นโทษสำหรับความผิดที่ได้กระทำโดยประมาทหรือความผิดลหุโทษ</li> <li>4. ไม่เป็นโรคต้องห้ามตามข้อบังคับสภาการพยาบาล ว่าด้วยสมาชิกสามัญ พ.ศ.2542</li> <li>5. ไม่เป็นบุคคลล้มละลาย</li> <li>6. ไม่เป็นผู้เคยถูกลงโทษให้ออก ปลดออก หรือไล่ออกจากรัฐวิสาหกิจ หรือหน่วยงานอื่นของรัฐ</li> <li>7. ไม่เป็นคนไร้ความสามารถ คนเสมือนไร้ความสามารถ คนวิกลจริต หรือจิตฟั่นเฟือน ไม่สมประกอบ</li> </ol> |
| <b>วุฒิการศึกษา (Education Background):</b><br>วุฒิการศึกษาไม่ต่ำกว่าปริญญาโททางการพยาบาล/วิทยาศาสตร์สุขภาพ/การบริหารการศึกษา                                                                                                                                                                                                                                                                                                                                                                                                                                                                                                                                                                   |
| <b>สาขาวิชา</b><br>ด้านการพยาบาล                                                                                                                                                                                                                                                                                                                                                                                                                                                                                                                                                                                                                                                                |
| <b>ใบประกอบวิชาชีพ/ใบประกาศนียบัตร/ใบรับรองทางวิชาชีพ/ใบอนุญาต (Certificates/ Licenses/Work Permits)</b><br>ใบอนุญาตเป็นผู้ประกอบวิชาชีพการพยาบาลชั้นหนึ่ง หรือผู้ประกอบวิชาชีพการพยาบาลและผดุงครรภ์ชั้นหนึ่งมีวุฒิการศึกษาไม่ต่ำกว่าปริญญาโททางการพยาบาล วิทยาศาสตร์สุขภาพ การบริหาร หรือการศึกษา                                                                                                                                                                                                                                                                                                                                                                                              |
| <b>ประสบการณ์การทำงาน (Professional Experiences)</b> <ul style="list-style-type: none"> <li>- มีประสบการณ์ด้านการสอนในสถาบันการศึกษามาแล้วไม่น้อยกว่า 5 ปี</li> <li>- ดำรงตำแหน่งรองผู้อำนวยการวิทยาลัย หัวหน้ากลุ่มงาน หัวหน้างาน หรือ หัวหน้าสาขาวิชา ในสถาบันการศึกษามาแล้วไม่น้อยกว่า 2 ปี</li> </ul>                                                                                                                                                                                                                                                                                                                                                                                       |

|                                                                                                                                                                                                                                                                                                                                                                                                                                                                                                                                                                                                                                                                                                 |
|-------------------------------------------------------------------------------------------------------------------------------------------------------------------------------------------------------------------------------------------------------------------------------------------------------------------------------------------------------------------------------------------------------------------------------------------------------------------------------------------------------------------------------------------------------------------------------------------------------------------------------------------------------------------------------------------------|
| <b>คุณสมบัติเฉพาะตำแหน่ง (JOB SPECIFICATION)</b>                                                                                                                                                                                                                                                                                                                                                                                                                                                                                                                                                                                                                                                |
| <b>ชื่อตำแหน่ง</b> รองผู้อำนวยการฝ่ายบริหารและยุทธศาสตร์                                                                                                                                                                                                                                                                                                                                                                                                                                                                                                                                                                                                                                        |
| <b>คุณสมบัติเฉพาะตำแหน่ง</b> <ol style="list-style-type: none"> <li>1. เป็นอาจารย์ประจำของวิทยาลัยพยาบาลบรมราชชนนี สรรพสิทธิประสงค์</li> <li>2. ไม่เป็นผู้บกพร่องในศีลธรรมอันดีจนเป็นที่รังเกียจของสังคม</li> <li>3. ไม่เคยต้องรับโทษจำคุกโดยคำพิพากษาถึงที่สุดให้จำคุกเพราะกระทำความผิดทางอาญา เว้นแต่เป็นโทษสำหรับความผิดที่ได้กระทำโดยประมาทหรือความผิดลหุโทษ</li> <li>4. ไม่เป็นโรคต้องห้ามตามข้อบังคับสภาการพยาบาล ว่าด้วยสมาชิกสามัญ พ.ศ.2542</li> <li>5. ไม่เป็นบุคคลล้มละลาย</li> <li>6. ไม่เป็นผู้เคยถูกลงโทษให้ออก ปลดออก หรือไล่ออกจากรัฐวิสาหกิจ หรือหน่วยงานอื่นของรัฐ</li> <li>7. ไม่เป็นคนไร้ความสามารถ คนเสมือนไร้ความสามารถ คนวิกลจริต หรือจิตฟั่นเฟือน ไม่สมประกอบ</li> </ol> |
| <b>วุฒิการศึกษา (Education Background):</b><br>วุฒิการศึกษาไม่ต่ำกว่าปริญญาโททางการพยาบาล/วิทยาศาสตร์สุขภาพ/การบริหารการศึกษา                                                                                                                                                                                                                                                                                                                                                                                                                                                                                                                                                                   |
| <b>สาขาวิชา</b><br>ด้านการพยาบาล                                                                                                                                                                                                                                                                                                                                                                                                                                                                                                                                                                                                                                                                |
| <b>ใบประกอบวิชาชีพ/ใบประกาศนียบัตร/ใบรับรองทางวิชาชีพ/ใบอนุญาต (Certificates/ Licenses/Work Permits)</b><br>ใบอนุญาตเป็นผู้ประกอบวิชาชีพการพยาบาลและการผดุงครรภ์ ชั้นหนึ่งที่เป็นปัจจุบัน                                                                                                                                                                                                                                                                                                                                                                                                                                                                                                       |
| <b>ประสบการณ์การทำงาน (Professional Experiences)</b><br>มีประสบการณ์ด้านการสอนในสถาบันการศึกษามาแล้วไม่น้อยกว่า 5 ปี                                                                                                                                                                                                                                                                                                                                                                                                                                                                                                                                                                            |

|                                                                                                                                                                                                                                                                                                                                                                                                                                                                                                                                                                                                                                                                                                           |
|-----------------------------------------------------------------------------------------------------------------------------------------------------------------------------------------------------------------------------------------------------------------------------------------------------------------------------------------------------------------------------------------------------------------------------------------------------------------------------------------------------------------------------------------------------------------------------------------------------------------------------------------------------------------------------------------------------------|
| <b>คุณสมบัติเฉพาะตำแหน่ง (JOB SPECIFICATION)</b>                                                                                                                                                                                                                                                                                                                                                                                                                                                                                                                                                                                                                                                          |
| <b>ชื่อตำแหน่ง</b> หัวหน้างานบริหารทั่วไป                                                                                                                                                                                                                                                                                                                                                                                                                                                                                                                                                                                                                                                                 |
| <b>คุณสมบัติเฉพาะตำแหน่ง</b> <ol style="list-style-type: none"> <li>1. เป็นเจ้าหน้าที่สายสนับสนุนของวิทยาลัยพยาบาลบรมราชชนนี สรรพสิทธิประสงค์</li> <li>2. ไม่เป็นผู้บกพร่องในศีลธรรมอันดีจนเป็นที่รังเกียจของสังคม</li> <li>3. ไม่เคยต้องรับโทษจำคุกโดยคำพิพากษาถึงที่สุดให้จำคุกเพราะกระทำความผิดทางอาญา เว้นแต่เป็นโทษสำหรับความผิดที่ได้กระทำโดยประมาทหรือความผิดลหุโทษ</li> <li>4. ไม่เป็นโรคต้องห้ามตามข้อบังคับสภาการพยาบาล ว่าด้วยสมาชิกสามัญ พ.ศ.2542</li> <li>5. ไม่เป็นบุคคลล้มละลาย</li> <li>6. ไม่เป็นผู้เคยถูกลงโทษให้ออก ปลดออก หรือไล่ออกจากรัฐวิสาหกิจ หรือหน่วยงานอื่นของรัฐ</li> <li>7. ไม่เป็นคนไร้ความสามารถ คนเสมือนไร้ความสามารถ คนวิกลจริต หรือจิตฟั่นเฟือน ไม่สมประกอบ</li> </ol> |
| <b>วุฒิการศึกษา (Education Background):</b><br>วุฒิการศึกษาไม่ต่ำกว่าระดับประกาศนียบัตรวิชาชีพ                                                                                                                                                                                                                                                                                                                                                                                                                                                                                                                                                                                                            |
| <b>สาขาวิชา</b><br>-                                                                                                                                                                                                                                                                                                                                                                                                                                                                                                                                                                                                                                                                                      |
| <b>ใบประกอบวิชาชีพ/ใบประกาศนียบัตร/ใบรับรองทางวิชาชีพ/ใบอนุญาต (Certificates/ Licenses/Work Permits)</b><br>-                                                                                                                                                                                                                                                                                                                                                                                                                                                                                                                                                                                             |
| <b>ประสบการณ์ในการทำงาน</b><br>มีประสบการณ์ด้านงานบริหารทั่วไป ไม่น้อยกว่า 3 ปี                                                                                                                                                                                                                                                                                                                                                                                                                                                                                                                                                                                                                           |

|                                                                                                                                                                                                                                                                                                                                                                                                                                                                                                                                                                                                                                                                                                           |
|-----------------------------------------------------------------------------------------------------------------------------------------------------------------------------------------------------------------------------------------------------------------------------------------------------------------------------------------------------------------------------------------------------------------------------------------------------------------------------------------------------------------------------------------------------------------------------------------------------------------------------------------------------------------------------------------------------------|
| <b>คุณสมบัติเฉพาะตำแหน่ง (JOB SPECIFICATION)</b>                                                                                                                                                                                                                                                                                                                                                                                                                                                                                                                                                                                                                                                          |
| ชื่อตำแหน่ง      งานสารบรรณ                                                                                                                                                                                                                                                                                                                                                                                                                                                                                                                                                                                                                                                                               |
| <b>คุณสมบัติเฉพาะตำแหน่ง</b> <ol style="list-style-type: none"> <li>1. เป็นเจ้าหน้าที่สายสนับสนุนของวิทยาลัยพยาบาลบรมราชชนนี สรรพสิทธิประสงค์</li> <li>2. ไม่เป็นผู้บกพร่องในศีลธรรมอันดีจนเป็นที่รังเกียจของสังคม</li> <li>3. ไม่เคยต้องรับโทษจำคุกโดยคำพิพากษาถึงที่สุดให้จำคุกเพราะกระทำความผิดทางอาญา เว้นแต่เป็นโทษสำหรับความผิดที่ได้กระทำโดยประมาทหรือความผิดลหุโทษ</li> <li>4. ไม่เป็นโรคต้องห้ามตามข้อบังคับสภาการพยาบาล ว่าด้วยสมาชิกสามัญ พ.ศ.2542</li> <li>5. ไม่เป็นบุคคลล้มละลาย</li> <li>6. ไม่เป็นผู้เคยถูกลงโทษให้ออก ปลดออก หรือไล่ออกจากรัฐวิสาหกิจ หรือหน่วยงานอื่นของรัฐ</li> <li>7. ไม่เป็นคนไร้ความสามารถ คนเสมือนไร้ความสามารถ คนวิกลจริต หรือจิตฟั่นเฟือน ไม่สมประกอบ</li> </ol> |
| <b>วุฒิการศึกษา (Education Background) :</b><br>มีวุฒิไม่ต่ำกว่าระดับมัธยมศึกษาตอนปลาย/ประกาศนียบัตรวิชาชีพ                                                                                                                                                                                                                                                                                                                                                                                                                                                                                                                                                                                               |
| สาขาวิชา<br>-                                                                                                                                                                                                                                                                                                                                                                                                                                                                                                                                                                                                                                                                                             |
| ใบประกอบวิชาชีพ/ใบประกาศนียบัตร/ใบรับรองทางวิชาชีพ/ใบอนุญาต (Certificates/ Licenses/Work Permits)<br>-                                                                                                                                                                                                                                                                                                                                                                                                                                                                                                                                                                                                    |
| <b>ประสบการณ์การทำงาน (Professional Experiences)</b> <ol style="list-style-type: none"> <li>1. ผ่านการอบรมหรือประชุมสัมมนาที่เกี่ยวข้องกับงานธุรการสารบรรณ</li> <li>2. มีทักษะการใช้เทคโนโลยีสารสนเทศ</li> <li>3. มีประสบการณ์การทำงานด้านงานธุรการสารบรรณไม่น้อยกว่า 2 ปี</li> </ol>                                                                                                                                                                                                                                                                                                                                                                                                                     |

|                                                                                                                                                                                                                                                                                                                                                                                                                                                                                                                                                                                                                                                                                                           |
|-----------------------------------------------------------------------------------------------------------------------------------------------------------------------------------------------------------------------------------------------------------------------------------------------------------------------------------------------------------------------------------------------------------------------------------------------------------------------------------------------------------------------------------------------------------------------------------------------------------------------------------------------------------------------------------------------------------|
| <b>คุณสมบัติเฉพาะตำแหน่ง (JOB SPECIFICATION)</b>                                                                                                                                                                                                                                                                                                                                                                                                                                                                                                                                                                                                                                                          |
| <b>ชื่อตำแหน่ง</b> งานอาคารสถานที่ ซ่อมบำรุง และยานพาหนะ                                                                                                                                                                                                                                                                                                                                                                                                                                                                                                                                                                                                                                                  |
| <b>คุณสมบัติเฉพาะตำแหน่ง</b> <ol style="list-style-type: none"> <li>1. เป็นเจ้าหน้าที่สายสนับสนุนของวิทยาลัยพยาบาลบรมราชชนนี สรรพสิทธิประสงค์</li> <li>2. ไม่เป็นผู้บกพร่องในศีลธรรมอันดีจนเป็นที่รังเกียจของสังคม</li> <li>3. ไม่เคยต้องรับโทษจำคุกโดยคำพิพากษาถึงที่สุดให้จำคุกเพราะกระทำความผิดทางอาญา เว้นแต่เป็นโทษสำหรับความผิดที่ได้กระทำโดยประมาทหรือความผิดลหุโทษ</li> <li>4. ไม่เป็นโรคต้องห้ามตามข้อบังคับสภาการพยาบาล ว่าด้วยสมาชิกสามัญ พ.ศ.2542</li> <li>5. ไม่เป็นบุคคลล้มละลาย</li> <li>6. ไม่เป็นผู้เคยถูกลงโทษให้ออก ปลดออก หรือไล่ออกจากรัฐวิสาหกิจ หรือหน่วยงานอื่นของรัฐ</li> <li>7. ไม่เป็นคนไร้ความสามารถ คนเสมือนไร้ความสามารถ คนวิกลจริต หรือจิตฟั่นเฟือน ไม่สมประกอบ</li> </ol> |
| <b>วุฒิการศึกษา (Education Background) :</b><br>มีวุฒิไม่ต่ำกว่าระดับมัธยมศึกษาตอนต้น/มัธยมศึกษาตอนปลาย/ประกาศนียบัตรวิชาชีพ                                                                                                                                                                                                                                                                                                                                                                                                                                                                                                                                                                              |
| <b>สาขาวิชา</b><br>-                                                                                                                                                                                                                                                                                                                                                                                                                                                                                                                                                                                                                                                                                      |
| <b>ใบประกอบวิชาชีพ/ใบประกาศนียบัตร/ใบรับรองทางวิชาชีพ/ใบอนุญาต (Certificates/ Licenses/Work Permits)</b><br>-                                                                                                                                                                                                                                                                                                                                                                                                                                                                                                                                                                                             |
| <b>ประสบการณ์การทำงาน (Professional Experiences)</b> <ol style="list-style-type: none"> <li>1. ผ่านการอบรมหรือประชุมสัมมนาเกี่ยวกับการบริหารจัดการทรัพยากรการเรียนการสอน อาทิ การบริหารและการบริการด้านอาคารสถานที่ การจัดการด้านการดูแลสิ่งแวดล้อม</li> <li>2. มีทักษะในการใช้เทคโนโลยีสารสนเทศ</li> <li>3. มีประสบการณ์การทำงานด้านอาคารสถานที่ ซ่อมบำรุง และยานพาหนะไม่น้อยกว่า 2 ปี</li> </ol>                                                                                                                                                                                                                                                                                                        |



|                                                                                                                                                                                                                                                                                                                                                                                                                                                                                                                                                                                                                                                                                                           |
|-----------------------------------------------------------------------------------------------------------------------------------------------------------------------------------------------------------------------------------------------------------------------------------------------------------------------------------------------------------------------------------------------------------------------------------------------------------------------------------------------------------------------------------------------------------------------------------------------------------------------------------------------------------------------------------------------------------|
| <b>คุณสมบัติเฉพาะตำแหน่ง (JOB SPECIFICATION)</b>                                                                                                                                                                                                                                                                                                                                                                                                                                                                                                                                                                                                                                                          |
| ชื่อตำแหน่ง      งานการเงินและบัญชี                                                                                                                                                                                                                                                                                                                                                                                                                                                                                                                                                                                                                                                                       |
| <b>คุณสมบัติเฉพาะตำแหน่ง</b> <ol style="list-style-type: none"> <li>1. เป็นเจ้าหน้าที่สายสนับสนุนของวิทยาลัยพยาบาลบรมราชชนนี สรรพสิทธิประสงค์</li> <li>2. ไม่เป็นผู้บกพร่องในศีลธรรมอันดีจนเป็นที่รังเกียจของสังคม</li> <li>3. ไม่เคยต้องรับโทษจำคุกโดยคำพิพากษาถึงที่สุดให้จำคุกเพราะกระทำความผิดทางอาญา เว้นแต่เป็นโทษสำหรับความผิดที่ได้กระทำโดยประมาทหรือความผิดลหุโทษ</li> <li>4. ไม่เป็นโรคต้องห้ามตามข้อบังคับสภาการพยาบาล ว่าด้วยสมาชิกสามัญ พ.ศ.2542</li> <li>5. ไม่เป็นบุคคลล้มละลาย</li> <li>6. ไม่เป็นผู้เคยถูกลงโทษให้ออก ปลดออก หรือไล่ออกจากรัฐวิสาหกิจ หรือหน่วยงานอื่นของรัฐ</li> <li>7. ไม่เป็นคนไร้ความสามารถ คนเสมือนไร้ความสามารถ คนวิกลจริต หรือจิตฟั่นเฟือน ไม่สมประกอบ</li> </ol> |
| <b>วุฒิการศึกษา (Education Background) :</b><br>มีวุฒิไม่ต่ำกว่าระดับมัธยมศึกษาตอนต้น/มัธยมศึกษาตอนปลาย/ประกาศนียบัตรวิชาชีพ                                                                                                                                                                                                                                                                                                                                                                                                                                                                                                                                                                              |
| <b>สาขาวิชา</b><br>-                                                                                                                                                                                                                                                                                                                                                                                                                                                                                                                                                                                                                                                                                      |
| <b>ใบประกอบวิชาชีพ/ใบประกาศนียบัตร/ใบรับรองทางวิชาชีพ/ใบอนุญาต (Certificates/ Licenses/Work Permits)</b><br>-                                                                                                                                                                                                                                                                                                                                                                                                                                                                                                                                                                                             |
| <b>ประสบการณ์การทำงาน (Professional Experiences)</b> <ol style="list-style-type: none"> <li>1. ผ่านการอบรมหรือประชุมสัมมนาที่เกี่ยวข้องกับงานการเงินและบัญชี</li> <li>2. มีทักษะในการใช้เทคโนโลยีสารสนเทศ</li> <li>3. มีประสบการณ์การทำงานด้านการเงินและบัญชี ไม่น้อยกว่า 2 ปี และผ่านการเรียนในเรื่องการเงินและการบัญชีไม่ต่ำกว่า 6 หน่วยกิต</li> </ol>                                                                                                                                                                                                                                                                                                                                                  |

|                                                                                                                                                                                                                                                                                                                                                                                                                                                                                                                                                                                                                                                                                                           |
|-----------------------------------------------------------------------------------------------------------------------------------------------------------------------------------------------------------------------------------------------------------------------------------------------------------------------------------------------------------------------------------------------------------------------------------------------------------------------------------------------------------------------------------------------------------------------------------------------------------------------------------------------------------------------------------------------------------|
| <b>คุณสมบัติเฉพาะตำแหน่ง (JOB SPECIFICATION)</b>                                                                                                                                                                                                                                                                                                                                                                                                                                                                                                                                                                                                                                                          |
| ชื่อตำแหน่ง      งานพัสดุ                                                                                                                                                                                                                                                                                                                                                                                                                                                                                                                                                                                                                                                                                 |
| <b>คุณสมบัติเฉพาะตำแหน่ง</b> <ol style="list-style-type: none"> <li>1. เป็นเจ้าหน้าที่สายสนับสนุนของวิทยาลัยพยาบาลบรมราชชนนี สรรพสิทธิประสงค์</li> <li>2. ไม่เป็นผู้บกพร่องในศีลธรรมอันดีจนเป็นที่รังเกียจของสังคม</li> <li>3. ไม่เคยต้องรับโทษจำคุกโดยคำพิพากษาถึงที่สุดให้จำคุกเพราะกระทำความผิดทางอาญา เว้นแต่เป็นโทษสำหรับความผิดที่ได้กระทำโดยประมาทหรือความผิดลหุโทษ</li> <li>4. ไม่เป็นโรคต้องห้ามตามข้อบังคับสภาการพยาบาล ว่าด้วยสมาชิกสามัญ พ.ศ.2542</li> <li>5. ไม่เป็นบุคคลล้มละลาย</li> <li>6. ไม่เป็นผู้เคยถูกลงโทษให้ออก ปลดออก หรือไล่ออกจากรัฐวิสาหกิจ หรือหน่วยงานอื่นของรัฐ</li> <li>7. ไม่เป็นคนไร้ความสามารถ คนเสมือนไร้ความสามารถ คนวิกลจริต หรือจิตฟั่นเฟือน ไม่สมประกอบ</li> </ol> |
| <b>วุฒิการศึกษา (Education Background) :</b><br>มีวุฒิไม่ต่ำกว่าระดับมัธยมศึกษาตอนต้น/มัธยมศึกษาตอนปลาย/ประกาศนียบัตรวิชาชีพ                                                                                                                                                                                                                                                                                                                                                                                                                                                                                                                                                                              |
| <b>สาขาวิชา</b><br>-                                                                                                                                                                                                                                                                                                                                                                                                                                                                                                                                                                                                                                                                                      |
| <b>ใบประกอบวิชาชีพ/ใบประกาศนียบัตร/ใบรับรองทางวิชาชีพ/ใบอนุญาต (Certificates/ Licenses/Work Permits)</b><br>-                                                                                                                                                                                                                                                                                                                                                                                                                                                                                                                                                                                             |
| <b>ประสบการณ์การทำงาน (Professional Experiences)</b> <ol style="list-style-type: none"> <li>1. ผ่านการอบรมหรือประชุมสัมมนาที่เกี่ยวข้องกับงานพัสดุ</li> <li>2. มีทักษะในการใช้เทคโนโลยีสารสนเทศ</li> <li>3. มีประสบการณ์ในการทำงานด้านงานพัสดุไม่น้อยกว่า 2 ปี</li> </ol>                                                                                                                                                                                                                                                                                                                                                                                                                                 |

|                                                                                                                                                                                                                                                                                                                                                                                                                                                                                                                                                                                                                                                                                                           |
|-----------------------------------------------------------------------------------------------------------------------------------------------------------------------------------------------------------------------------------------------------------------------------------------------------------------------------------------------------------------------------------------------------------------------------------------------------------------------------------------------------------------------------------------------------------------------------------------------------------------------------------------------------------------------------------------------------------|
| <b>คุณสมบัติเฉพาะตำแหน่ง (JOB SPECIFICATION)</b>                                                                                                                                                                                                                                                                                                                                                                                                                                                                                                                                                                                                                                                          |
| ชื่อตำแหน่ง      งานทรัพยากรบุคคล                                                                                                                                                                                                                                                                                                                                                                                                                                                                                                                                                                                                                                                                         |
| <b>คุณสมบัติเฉพาะตำแหน่ง</b> <ol style="list-style-type: none"> <li>1. เป็นเจ้าหน้าที่สายสนับสนุนของวิทยาลัยพยาบาลบรมราชชนนี สรรพสิทธิประสงค์</li> <li>2. ไม่เป็นผู้บกพร่องในศีลธรรมอันดีจนเป็นที่รังเกียจของสังคม</li> <li>3. ไม่เคยต้องรับโทษจำคุกโดยคำพิพากษาถึงที่สุดให้จำคุกเพราะกระทำความผิดทางอาญา เว้นแต่เป็นโทษสำหรับความผิดที่ได้กระทำโดยประมาทหรือความผิดลหุโทษ</li> <li>4. ไม่เป็นโรคต้องห้ามตามข้อบังคับสภาการพยาบาล ว่าด้วยสมาชิกสามัญ พ.ศ.2542</li> <li>5. ไม่เป็นบุคคลล้มละลาย</li> <li>6. ไม่เป็นผู้เคยถูกลงโทษให้ออก ปลดออก หรือไล่ออกจากรัฐวิสาหกิจ หรือหน่วยงานอื่นของรัฐ</li> <li>7. ไม่เป็นคนไร้ความสามารถ คนเสมือนไร้ความสามารถ คนวิกลจริต หรือจิตฟั่นเฟือน ไม่สมประกอบ</li> </ol> |
| <b>วุฒิการศึกษา (Education Background) :</b><br>มีวุฒิไม่ต่ำกว่าระดับประกาศนียบัตรวิชาชีพ                                                                                                                                                                                                                                                                                                                                                                                                                                                                                                                                                                                                                 |
| สาขาวิชา<br>-                                                                                                                                                                                                                                                                                                                                                                                                                                                                                                                                                                                                                                                                                             |
| ใบประกอบวิชาชีพ/ใบประกาศนียบัตร/ใบรับรองทางวิชาชีพ/ใบอนุญาต (Certificates/ Licenses/Work Permits)<br>-                                                                                                                                                                                                                                                                                                                                                                                                                                                                                                                                                                                                    |
| <b>ประสบการณ์การทำงาน (Professional Experiences)</b> <ol style="list-style-type: none"> <li>1. ผ่านการอบรมหรือประชุมสัมมนาเกี่ยวกับงานทรัพยากรบุคคล อาทิ การเปลี่ยนแปลงระดับตำแหน่ง การเลื่อนขั้นเงินเดือน การจัดทำสถิติเกี่ยวกับข้อมูลของบุคลากร การสรรหาบุคลากร การดำเนินการเกี่ยวกับระบบบุคลากร การคัดสรรบุคลากร การพัฒนาความรู้ ความสามารถและความก้าวหน้าในการปฏิบัติงาน การสร้างขวัญกำลังใจ ฯลฯ</li> <li>2. มีประสบการณ์การทำงานไม่น้อยกว่า 2 ปี</li> </ol>                                                                                                                                                                                                                                          |

|                                                                                                                                                                                                                                                                                                                                                                                                                                                                                                                                                                                                                                                                                                           |
|-----------------------------------------------------------------------------------------------------------------------------------------------------------------------------------------------------------------------------------------------------------------------------------------------------------------------------------------------------------------------------------------------------------------------------------------------------------------------------------------------------------------------------------------------------------------------------------------------------------------------------------------------------------------------------------------------------------|
| <b>คุณสมบัติเฉพาะตำแหน่ง (JOB SPECIFICATION)</b>                                                                                                                                                                                                                                                                                                                                                                                                                                                                                                                                                                                                                                                          |
| ชื่อตำแหน่ง      งานห้องปฏิบัติการ                                                                                                                                                                                                                                                                                                                                                                                                                                                                                                                                                                                                                                                                        |
| <b>คุณสมบัติเฉพาะตำแหน่ง</b> <ol style="list-style-type: none"> <li>1. เป็นเจ้าหน้าที่สายสนับสนุนของวิทยาลัยพยาบาลบรมราชชนนี สรรพสิทธิประสงค์</li> <li>2. ไม่เป็นผู้บกพร่องในศีลธรรมอันดีจนเป็นที่รังเกียจของสังคม</li> <li>3. ไม่เคยต้องรับโทษจำคุกโดยคำพิพากษาถึงที่สุดให้จำคุกเพราะกระทำความผิดทางอาญา เว้นแต่เป็นโทษสำหรับความผิดที่ได้กระทำโดยประมาทหรือความผิดลหุโทษ</li> <li>4. ไม่เป็นโรคต้องห้ามตามข้อบังคับสภาการพยาบาล ว่าด้วยสมาชิกสามัญ พ.ศ.2542</li> <li>5. ไม่เป็นบุคคลล้มละลาย</li> <li>6. ไม่เป็นผู้เคยถูกลงโทษให้ออก ปลดออก หรือไล่ออกจากรัฐวิสาหกิจ หรือหน่วยงานอื่นของรัฐ</li> <li>7. ไม่เป็นคนไร้ความสามารถ คนเสมือนไร้ความสามารถ คนวิกลจริต หรือจิตฟั่นเฟือน ไม่สมประกอบ</li> </ol> |
| <b>วุฒิการศึกษา (Education Background) :</b><br>มีวุฒิไม่ต่ำกว่าระดับมัธยมศึกษาตอนปลาย/ประกาศนียบัตรวิชาชีพ                                                                                                                                                                                                                                                                                                                                                                                                                                                                                                                                                                                               |
| สาขาวิชา<br>-                                                                                                                                                                                                                                                                                                                                                                                                                                                                                                                                                                                                                                                                                             |
| <b>ใบประกอบวิชาชีพ/ใบประกาศนียบัตร/ใบรับรองทางวิชาชีพ/ใบอนุญาต (Certificates/ Licenses/Work Permits)</b><br>-                                                                                                                                                                                                                                                                                                                                                                                                                                                                                                                                                                                             |
| <b>ประสบการณ์การทำงาน (Professional Experiences)</b> <ol style="list-style-type: none"> <li>1. ผ่านการอบรมหรือประชุมสัมมนาเกี่ยวกับงานงานห้องปฏิบัติการ</li> <li>2. มีประสบการณ์การทำงานไม่น้อยกว่า 2 ปี</li> </ol>                                                                                                                                                                                                                                                                                                                                                                                                                                                                                       |

|                                                                                                                                                                                                                                                                                                                                                                                                                                                                                                                                                                                                                                                                                                                        |
|------------------------------------------------------------------------------------------------------------------------------------------------------------------------------------------------------------------------------------------------------------------------------------------------------------------------------------------------------------------------------------------------------------------------------------------------------------------------------------------------------------------------------------------------------------------------------------------------------------------------------------------------------------------------------------------------------------------------|
| <b>คุณสมบัติเฉพาะตำแหน่ง (JOB SPECIFICATION)</b>                                                                                                                                                                                                                                                                                                                                                                                                                                                                                                                                                                                                                                                                       |
| ชื่อตำแหน่ง หัวหน้างานนโยบายและยุทธศาสตร์                                                                                                                                                                                                                                                                                                                                                                                                                                                                                                                                                                                                                                                                              |
| <b>คุณสมบัติเฉพาะตำแหน่ง</b> <ol style="list-style-type: none"> <li>1. เป็นอาจารย์ประจำ/เจ้าหน้าที่สายสนับสนุนของวิทยาลัยพยาบาลบรมราชชนนี สรรพสิทธิประสงค์</li> <li>2. ไม่เป็นผู้บกพร่องในศีลธรรมอันดีจนเป็นที่รังเกียจของสังคม</li> <li>3. ไม่เคยต้องรับโทษจำคุกโดยคำพิพากษาถึงที่สุดให้จำคุกเพราะกระทำความผิดทางอาญา เว้นแต่เป็นโทษสำหรับความผิดที่ได้กระทำโดยประมาทหรือความผิดลหุโทษ</li> <li>4. ไม่เป็นโรคต้องห้ามตามข้อบังคับสภาการพยาบาล ว่าด้วยสมาชิกสามัญ พ.ศ.2542</li> <li>5. ไม่เป็นบุคคลล้มละลาย</li> <li>6. ไม่เป็นผู้เคยถูกลงโทษให้ออก ปลดออก หรือไล่ออกจากรัฐวิสาหกิจ หรือหน่วยงานอื่นของรัฐ</li> <li>7. ไม่เป็นคนไร้ความสามารถ คนเสมือนไร้ความสามารถ คนวิกลจริต หรือจิตฟั่นเฟือน ไม่สมประกอบ</li> </ol> |
| <b>วุฒิการศึกษา (Education Background):</b><br>อาจารย์ประจำ : วุฒิการศึกษาไม่ต่ำกว่าปริญญาโท<br>เจ้าหน้าที่สายสนับสนุน : วุฒิการศึกษาไม่ต่ำกว่าปริญญาตรี                                                                                                                                                                                                                                                                                                                                                                                                                                                                                                                                                               |
| <b>สาขาวิชา</b><br>อาจารย์ประจำ : ทางการพยาบาลหรือสาขาอื่นๆ<br>เจ้าหน้าที่สายสนับสนุน : -                                                                                                                                                                                                                                                                                                                                                                                                                                                                                                                                                                                                                              |
| <b>ใบประกอบวิชาชีพ/ใบประกาศนียบัตร/ใบรับรองทางวิชาชีพ/ใบอนุญาต (Certificates/ Licenses/Work Permits)</b><br>อาจารย์ประจำ : ใบอนุญาตเป็นผู้ประกอบวิชาชีพการพยาบาลและการผดุงครรภ์ ชั้นหนึ่งที่เป็นปัจจุบัน<br>เจ้าหน้าที่สายสนับสนุน : -                                                                                                                                                                                                                                                                                                                                                                                                                                                                                 |
| <b>ประสบการณ์การทำงาน (Professional Experiences)</b><br>อาจารย์ประจำ : มีประสบการณ์ด้านการสอนในสถาบันการศึกษามาแล้วไม่น้อยกว่า 3 ปี<br>เจ้าหน้าที่สายสนับสนุน : มีประสบการณ์การทำงานไม่น้อยกว่า 2 ปี                                                                                                                                                                                                                                                                                                                                                                                                                                                                                                                   |

|                                                                                                                                                                                                                                                                                                                                                                                                                                                                                                                                                                                                                                                                                           |                        |
|-------------------------------------------------------------------------------------------------------------------------------------------------------------------------------------------------------------------------------------------------------------------------------------------------------------------------------------------------------------------------------------------------------------------------------------------------------------------------------------------------------------------------------------------------------------------------------------------------------------------------------------------------------------------------------------------|------------------------|
| <b>คุณสมบัติเฉพาะตำแหน่ง (JOB SPECIFICATION)</b>                                                                                                                                                                                                                                                                                                                                                                                                                                                                                                                                                                                                                                          |                        |
| ชื่อตำแหน่ง                                                                                                                                                                                                                                                                                                                                                                                                                                                                                                                                                                                                                                                                               | งานนโยบายและยุทธศาสตร์ |
| <b>คุณสมบัติเฉพาะตำแหน่ง</b>                                                                                                                                                                                                                                                                                                                                                                                                                                                                                                                                                                                                                                                              |                        |
| <ol style="list-style-type: none"> <li>1. เป็นอาจารย์ประจำ/เจ้าหน้าที่สายสนับสนุนของวิทยาลัยพยาบาลบรมราชชนนี สรรพสิทธิประสงค์</li> <li>2. ไม่เป็นผู้บกพร่องในศีลธรรมอันดีจนเป็นที่รังเกียจของสังคม</li> <li>3. ไม่เคยต้องรับโทษจำคุกโดยคำพิพากษาถึงที่สุดให้จำคุกเพราะกระทำความผิดทางอาญา เว้นแต่เป็นโทษสำหรับความผิดที่ได้กระทำโดยประมาทหรือความผิดลหุโทษ</li> <li>4. ไม่เป็นโรคต้องห้ามตามข้อบังคับสภาการพยาบาล ว่าด้วยสมาชิกสามัญ พ.ศ.2542</li> <li>5. ไม่เป็นบุคคลล้มละลาย</li> <li>6. ไม่เป็นผู้เคยถูกลงโทษให้ออก ปลดออก หรือไล่ออกจากรัฐวิสาหกิจ หรือหน่วยงานอื่นของรัฐ</li> <li>7. ไม่เป็นคนไร้ความสามารถ คนเสมือนไร้ความสามารถ คนวิกลจริต หรือจิตฟั่นเฟือน ไม่สมประกอบ</li> </ol> |                        |
| <b>วุฒิการศึกษา (Education Background):</b>                                                                                                                                                                                                                                                                                                                                                                                                                                                                                                                                                                                                                                               |                        |
| อาจารย์ประจำ : วุฒิการศึกษาไม่ต่ำกว่าปริญญาโท<br>เจ้าหน้าที่สายสนับสนุน : วุฒิการศึกษาไม่ต่ำกว่าปริญญาตรี                                                                                                                                                                                                                                                                                                                                                                                                                                                                                                                                                                                 |                        |
| <b>สาขาวิชา</b>                                                                                                                                                                                                                                                                                                                                                                                                                                                                                                                                                                                                                                                                           |                        |
| อาจารย์ประจำ : ทางพยาบาลหรือสาขาอื่นๆ<br>เจ้าหน้าที่สายสนับสนุน : -                                                                                                                                                                                                                                                                                                                                                                                                                                                                                                                                                                                                                       |                        |
| <b>ใบประกอบวิชาชีพ/ใบประกาศนียบัตร/ใบรับรองทางวิชาชีพ/ใบอนุญาต (Certificates/ Licenses/Work Permits)</b>                                                                                                                                                                                                                                                                                                                                                                                                                                                                                                                                                                                  |                        |
| อาจารย์ประจำ : ใบอนุญาตเป็นผู้ประกอบวิชาชีพการพยาบาลและการผดุงครรภ์ ชั้นหนึ่งที่เป็นปัจจุบัน<br>เจ้าหน้าที่สายสนับสนุน : -                                                                                                                                                                                                                                                                                                                                                                                                                                                                                                                                                                |                        |
| <b>ประสบการณ์การทำงาน (Professional Experiences)</b>                                                                                                                                                                                                                                                                                                                                                                                                                                                                                                                                                                                                                                      |                        |
| อาจารย์ประจำ : มีประสบการณ์ด้านการสอนในสถาบันการศึกษามาแล้วไม่น้อยกว่า 3 ปี<br>เจ้าหน้าที่สายสนับสนุน : มีประสบการณ์การทำงานไม่น้อยกว่า 2 ปี                                                                                                                                                                                                                                                                                                                                                                                                                                                                                                                                              |                        |

|                                                                                                                                                                                                                                                                                                                                                                                                                                                                                                                                                                                                                                                                                                           |
|-----------------------------------------------------------------------------------------------------------------------------------------------------------------------------------------------------------------------------------------------------------------------------------------------------------------------------------------------------------------------------------------------------------------------------------------------------------------------------------------------------------------------------------------------------------------------------------------------------------------------------------------------------------------------------------------------------------|
| <b>คุณสมบัติเฉพาะตำแหน่ง (JOB SPECIFICATION)</b>                                                                                                                                                                                                                                                                                                                                                                                                                                                                                                                                                                                                                                                          |
| <b>ชื่อตำแหน่ง</b> หัวหน้างานเทคโนโลยีสารสนเทศ และทรัพยากร                                                                                                                                                                                                                                                                                                                                                                                                                                                                                                                                                                                                                                                |
| <b>คุณสมบัติเฉพาะตำแหน่ง</b> <ol style="list-style-type: none"> <li>1. เป็นเจ้าหน้าที่สายสนับสนุนของวิทยาลัยพยาบาลบรมราชชนนี สรรพสิทธิประสงค์</li> <li>2. ไม่เป็นผู้บกพร่องในศีลธรรมอันดีจนเป็นที่รังเกียจของสังคม</li> <li>3. ไม่เคยต้องรับโทษจำคุกโดยคำพิพากษาถึงที่สุดให้จำคุกเพราะกระทำความผิดทางอาญา เว้นแต่เป็นโทษสำหรับความผิดที่ได้กระทำโดยประมาทหรือความผิดลหุโทษ</li> <li>4. ไม่เป็นโรคต้องห้ามตามข้อบังคับสภาการพยาบาล ว่าด้วยสมาชิกสามัญ พ.ศ.2542</li> <li>5. ไม่เป็นบุคคลล้มละลาย</li> <li>6. ไม่เป็นผู้เคยถูกลงโทษให้ออก ปลดออก หรือไล่ออกจากรัฐวิสาหกิจ หรือหน่วยงานอื่นของรัฐ</li> <li>7. ไม่เป็นคนไร้ความสามารถ คนเสมือนไร้ความสามารถ คนวิกลจริต หรือจิตฟั่นเฟือน ไม่สมประกอบ</li> </ol> |
| <b>วุฒิการศึกษา (Education Background):</b><br>มีวุฒิการศึกษาไม่ต่ำกว่าระดับปริญญาตรี                                                                                                                                                                                                                                                                                                                                                                                                                                                                                                                                                                                                                     |
| <b>สาขาวิชา</b> <ul style="list-style-type: none"> <li>- วิทยาการคอมพิวเตอร์</li> <li>- เทคโนโลยีสารสนเทศ</li> <li>- เทคโนโลยีทางการศึกษา</li> <li>- สารสนเทศ</li> <li>- บรรณารักษ์</li> </ul>                                                                                                                                                                                                                                                                                                                                                                                                                                                                                                            |
| <b>ใบประกอบวิชาชีพ/ใบประกาศนียบัตร/ใบรับรองทางวิชาชีพ/ใบอนุญาต (Certificates/ Licenses/Work Permits)</b><br>-                                                                                                                                                                                                                                                                                                                                                                                                                                                                                                                                                                                             |
| <b>ประสบการณ์การทำงาน (Professional Experiences)</b> <ol style="list-style-type: none"> <li>1. มีทักษะในการใช้คอมพิวเตอร์เทคโนโลยีสารสนเทศ</li> <li>2. มีประสบการณ์ในการปฏิบัติงานด้านเทคโนโลยีสารสนเทศและทรัพยากรอย่างน้อย 2 ปี มีทักษะในการใช้คอมพิวเตอร์เทคโนโลยีสารสนเทศ</li> </ol>                                                                                                                                                                                                                                                                                                                                                                                                                   |

|                                                                                                                                                                                                                                                                                                                                                                                                                                                                                                                                                                                                                                                                                                           |
|-----------------------------------------------------------------------------------------------------------------------------------------------------------------------------------------------------------------------------------------------------------------------------------------------------------------------------------------------------------------------------------------------------------------------------------------------------------------------------------------------------------------------------------------------------------------------------------------------------------------------------------------------------------------------------------------------------------|
| <b>คุณสมบัติเฉพาะตำแหน่ง (JOB SPECIFICATION)</b>                                                                                                                                                                                                                                                                                                                                                                                                                                                                                                                                                                                                                                                          |
| ชื่อตำแหน่ง      งานเทคโนโลยีสารสนเทศ                                                                                                                                                                                                                                                                                                                                                                                                                                                                                                                                                                                                                                                                     |
| <b>คุณสมบัติเฉพาะตำแหน่ง</b> <ol style="list-style-type: none"> <li>1. เป็นเจ้าหน้าที่สายสนับสนุนของวิทยาลัยพยาบาลบรมราชชนนี สรรพสิทธิประสงค์</li> <li>2. ไม่เป็นผู้บกพร่องในศีลธรรมอันดีจนเป็นที่รังเกียจของสังคม</li> <li>3. ไม่เคยต้องรับโทษจำคุกโดยคำพิพากษาถึงที่สุดให้จำคุกเพราะกระทำความผิดทางอาญา เว้นแต่เป็นโทษสำหรับความผิดที่ได้กระทำโดยประมาทหรือความผิดลหุโทษ</li> <li>4. ไม่เป็นโรคต้องห้ามตามข้อบังคับสภาการพยาบาล ว่าด้วยสมาชิกสามัญ พ.ศ.2542</li> <li>5. ไม่เป็นบุคคลล้มละลาย</li> <li>6. ไม่เป็นผู้เคยถูกลงโทษให้ออก ปลดออก หรือไล่ออกจากรัฐวิสาหกิจ หรือหน่วยงานอื่นของรัฐ</li> <li>7. ไม่เป็นคนไร้ความสามารถ คนเสมือนไร้ความสามารถ คนวิกลจริต หรือจิตฟั่นเฟือน ไม่สมประกอบ</li> </ol> |
| <b>วุฒิการศึกษา (Education Background):</b><br>มีวุฒิการศึกษาไม่ต่ำกว่าระดับมัธยมศึกษาตอนปลาย/ประกาศนียบัตรวิชาชีพ                                                                                                                                                                                                                                                                                                                                                                                                                                                                                                                                                                                        |
| <b>สาขาวิชา</b> <ul style="list-style-type: none"> <li>- วิทยาการคอมพิวเตอร์</li> <li>- เทคโนโลยีสารสนเทศ</li> <li>- เทคโนโลยีทางการศึกษา</li> </ul>                                                                                                                                                                                                                                                                                                                                                                                                                                                                                                                                                      |
| <b>ใบประกอบวิชาชีพ/ใบประกาศนียบัตร/ใบรับรองทางวิชาชีพ/ใบอนุญาต (Certificates/ Licenses/Work Permits)</b><br>-                                                                                                                                                                                                                                                                                                                                                                                                                                                                                                                                                                                             |
| <b>ประสบการณ์การทำงาน (Professional Experiences)</b> <ol style="list-style-type: none"> <li>1. มีทักษะในการใช้คอมพิวเตอร์เทคโนโลยีสารสนเทศ</li> <li>2. มีประสบการณ์ในการปฏิบัติงานเทคโนโลยีสารสนเทศและทรัพยากรอย่างน้อย 2 ปี</li> </ol>                                                                                                                                                                                                                                                                                                                                                                                                                                                                   |



|                                                                                                                                                                                                                                                                                                                                                                                                                                                                                                                                                                                                                                                                                                           |
|-----------------------------------------------------------------------------------------------------------------------------------------------------------------------------------------------------------------------------------------------------------------------------------------------------------------------------------------------------------------------------------------------------------------------------------------------------------------------------------------------------------------------------------------------------------------------------------------------------------------------------------------------------------------------------------------------------------|
| <b>คุณสมบัติเฉพาะตำแหน่ง (JOB SPECIFICATION)</b>                                                                                                                                                                                                                                                                                                                                                                                                                                                                                                                                                                                                                                                          |
| ชื่อตำแหน่ง      งานวิทยบริการ                                                                                                                                                                                                                                                                                                                                                                                                                                                                                                                                                                                                                                                                            |
| <b>คุณสมบัติเฉพาะตำแหน่ง</b> <ol style="list-style-type: none"> <li>1. เป็นเจ้าหน้าที่สายสนับสนุนของวิทยาลัยพยาบาลบรมราชชนนี สรรพสิทธิประสงค์</li> <li>2. ไม่เป็นผู้บกพร่องในศีลธรรมอันดีจนเป็นที่รังเกียจของสังคม</li> <li>3. ไม่เคยต้องรับโทษจำคุกโดยคำพิพากษาถึงที่สุดให้จำคุกเพราะกระทำความผิดทางอาญา เว้นแต่เป็นโทษสำหรับความผิดที่ได้กระทำโดยประมาทหรือความผิดลหุโทษ</li> <li>4. ไม่เป็นโรคต้องห้ามตามข้อบังคับสภาการพยาบาล ว่าด้วยสมาชิกสามัญ พ.ศ.2542</li> <li>5. ไม่เป็นบุคคลล้มละลาย</li> <li>6. ไม่เป็นผู้เคยถูกลงโทษให้ออก ปลดออก หรือไล่ออกจากรัฐวิสาหกิจ หรือหน่วยงานอื่นของรัฐ</li> <li>7. ไม่เป็นคนไร้ความสามารถ คนเสมือนไร้ความสามารถ คนวิกลจริต หรือจิตฟั่นเฟือน ไม่สมประกอบ</li> </ol> |
| <b>วุฒิการศึกษา (Education Background):</b><br>มีวุฒิการศึกษาไม่ต่ำกว่าระดับมัธยมศึกษาตอนปลาย/ประกาศนียบัตรวิชาชีพ                                                                                                                                                                                                                                                                                                                                                                                                                                                                                                                                                                                        |
| <b>สาขาวิชา</b> <ul style="list-style-type: none"> <li>- สารสนเทศ</li> <li>- บรรณารักษ์</li> </ul>                                                                                                                                                                                                                                                                                                                                                                                                                                                                                                                                                                                                        |
| <b>ใบประกอบวิชาชีพ/ใบประกาศนียบัตร/ใบรับรองทางวิชาชีพ/ใบอนุญาต (Certificates/ Licenses/Work Permits)</b><br>-                                                                                                                                                                                                                                                                                                                                                                                                                                                                                                                                                                                             |
| <b>ประสบการณ์การทำงาน (Professional Experiences)</b> <ol style="list-style-type: none"> <li>1. มีทักษะในการใช้คอมพิวเตอร์เทคโนโลยีสารสนเทศ</li> <li>2. มีประสบการณ์ในการปฏิบัติงานวิทยบริการอย่างน้อย 2 ปี</li> </ol>                                                                                                                                                                                                                                                                                                                                                                                                                                                                                     |

|                                                                                                                                                                                                                                                                                                                                                                                                                                                                                                                                                                                                                                                                                                           |
|-----------------------------------------------------------------------------------------------------------------------------------------------------------------------------------------------------------------------------------------------------------------------------------------------------------------------------------------------------------------------------------------------------------------------------------------------------------------------------------------------------------------------------------------------------------------------------------------------------------------------------------------------------------------------------------------------------------|
| <b>คุณสมบัติเฉพาะตำแหน่ง (JOB SPECIFICATION)</b>                                                                                                                                                                                                                                                                                                                                                                                                                                                                                                                                                                                                                                                          |
| ชื่อตำแหน่ง      งานสื่อสารองค์กรและประชาสัมพันธ์                                                                                                                                                                                                                                                                                                                                                                                                                                                                                                                                                                                                                                                         |
| <b>คุณสมบัติเฉพาะตำแหน่ง</b> <ol style="list-style-type: none"> <li>1. เป็นเจ้าหน้าที่สายสนับสนุนของวิทยาลัยพยาบาลบรมราชชนนี สรรพสิทธิประสงค์</li> <li>2. ไม่เป็นผู้บกพร่องในศีลธรรมอันดีจนเป็นที่รังเกียจของสังคม</li> <li>3. ไม่เคยต้องรับโทษจำคุกโดยคำพิพากษาถึงที่สุดให้จำคุกเพราะกระทำความผิดทางอาญา เว้นแต่เป็นโทษสำหรับความผิดที่ได้กระทำโดยประมาทหรือความผิดลหุโทษ</li> <li>4. ไม่เป็นโรคต้องห้ามตามข้อบังคับสภาการพยาบาล ว่าด้วยสมาชิกสามัญ พ.ศ.2542</li> <li>5. ไม่เป็นบุคคลล้มละลาย</li> <li>6. ไม่เป็นผู้เคยถูกลงโทษให้ออก ปลดออก หรือไล่ออกจากรัฐวิสาหกิจ หรือหน่วยงานอื่นของรัฐ</li> <li>7. ไม่เป็นคนไร้ความสามารถ คนเสมือนไร้ความสามารถ คนวิกลจริต หรือจิตฟั่นเฟือน ไม่สมประกอบ</li> </ol> |
| <b>วุฒิการศึกษา (Education Background):</b><br>มีวุฒิการศึกษาไม่ต่ำกว่าระดับปริญญาตรี                                                                                                                                                                                                                                                                                                                                                                                                                                                                                                                                                                                                                     |
| <b>สาขาวิชา</b><br>-                                                                                                                                                                                                                                                                                                                                                                                                                                                                                                                                                                                                                                                                                      |
| <b>ใบประกอบวิชาชีพ/ใบประกาศนียบัตร/ใบรับรองทางวิชาชีพ/ใบอนุญาต (Certificates/ Licenses/Work Permits)</b><br>-                                                                                                                                                                                                                                                                                                                                                                                                                                                                                                                                                                                             |
| <b>ประสบการณ์การทำงาน (Professional Experiences)</b> <ol style="list-style-type: none"> <li>1. มีทักษะในการใช้คอมพิวเตอร์เทคโนโลยีสารสนเทศ</li> <li>2. มีประสบการณ์ในการปฏิบัติงานสื่อสารองค์กรและประชาสัมพันธ์ อย่างน้อย 2 ปี</li> </ol>                                                                                                                                                                                                                                                                                                                                                                                                                                                                 |

|                                                                                                                                                                                                                                                                                                                                                                                                                                                                                                                                                                                                                                                                                                           |
|-----------------------------------------------------------------------------------------------------------------------------------------------------------------------------------------------------------------------------------------------------------------------------------------------------------------------------------------------------------------------------------------------------------------------------------------------------------------------------------------------------------------------------------------------------------------------------------------------------------------------------------------------------------------------------------------------------------|
| <b>คุณสมบัติเฉพาะตำแหน่ง (JOB SPECIFICATION)</b>                                                                                                                                                                                                                                                                                                                                                                                                                                                                                                                                                                                                                                                          |
| ชื่อตำแหน่ง      เลขานุการผู้อำนวยการ                                                                                                                                                                                                                                                                                                                                                                                                                                                                                                                                                                                                                                                                     |
| <b>คุณสมบัติเฉพาะตำแหน่ง</b> <ol style="list-style-type: none"> <li>1. เป็นเจ้าหน้าที่สายสนับสนุนของวิทยาลัยพยาบาลบรมราชชนนี สรรพสิทธิประสงค์</li> <li>2. ไม่เป็นผู้บกพร่องในศีลธรรมอันดีจนเป็นที่รังเกียจของสังคม</li> <li>3. ไม่เคยต้องรับโทษจำคุกโดยคำพิพากษาถึงที่สุดให้จำคุกเพราะกระทำความผิดทางอาญา เว้นแต่เป็นโทษสำหรับความผิดที่ได้กระทำโดยประมาทหรือความผิดลหุโทษ</li> <li>4. ไม่เป็นโรคต้องห้ามตามข้อบังคับสภาการพยาบาล ว่าด้วยสมาชิกสามัญ พ.ศ.2542</li> <li>5. ไม่เป็นบุคคลล้มละลาย</li> <li>6. ไม่เป็นผู้เคยถูกลงโทษให้ออก ปลดออก หรือไล่ออกจากรัฐวิสาหกิจ หรือหน่วยงานอื่นของรัฐ</li> <li>7. ไม่เป็นคนไร้ความสามารถ คนเสมือนไร้ความสามารถ คนวิกลจริต หรือจิตฟั่นเฟือน ไม่สมประกอบ</li> </ol> |
| <b>วุฒิการศึกษา (Education Background):</b><br>มีวุฒิการศึกษาไม่ต่ำกว่าระดับปริญญาตรี                                                                                                                                                                                                                                                                                                                                                                                                                                                                                                                                                                                                                     |
| <b>สาขาวิชา</b><br>-                                                                                                                                                                                                                                                                                                                                                                                                                                                                                                                                                                                                                                                                                      |
| <b>ประสบการณ์การทำงาน (Professional Experiences)</b> <ol style="list-style-type: none"> <li>1. มีทักษะด้านการจัดทำหนังสือราชการต่าง ๆ บันทึกการประชุม และบันทึกข้อความต่าง ๆ</li> <li>2. มีประสบการณ์ด้านการเตรียมจัดประชุมและอำนวยความสะดวกในการประชุม อย่างน้อย 1 ครั้ง</li> <li>3. มีทักษะในการใช้เทคโนโลยีสารสนเทศ</li> <li>4. มีประสบการณ์การทำงานด้านเลขานุการ มาแล้วไม่น้อยกว่า 1 ปี</li> <li>5. มีทักษะด้านการนัดหมายติดต่อประสานงาน</li> </ol>                                                                                                                                                                                                                                                   |

|                                                                                                          |                                                                                                                                                                                                                                                                                                                                                                                                                                                                                                                                                                                                                                                                           |
|----------------------------------------------------------------------------------------------------------|---------------------------------------------------------------------------------------------------------------------------------------------------------------------------------------------------------------------------------------------------------------------------------------------------------------------------------------------------------------------------------------------------------------------------------------------------------------------------------------------------------------------------------------------------------------------------------------------------------------------------------------------------------------------------|
| <b>คุณสมบัติเฉพาะตำแหน่ง (JOB SPECIFICATION)</b>                                                         |                                                                                                                                                                                                                                                                                                                                                                                                                                                                                                                                                                                                                                                                           |
| <b>ชื่อตำแหน่ง</b>                                                                                       | รองผู้อำนวยการฝ่ายวิชาการ                                                                                                                                                                                                                                                                                                                                                                                                                                                                                                                                                                                                                                                 |
| <b>คุณสมบัติเฉพาะตำแหน่ง</b>                                                                             | <ol style="list-style-type: none"> <li>1. เป็นอาจารย์ประจำของวิทยาลัยพยาบาลบรมราชชนนี สรรพสิทธิประสงค์</li> <li>2. ไม่เป็นผู้บกพร่องในศีลธรรมอันดีจนเป็นที่รังเกียจของสังคม</li> <li>3. ไม่เคยต้องรับโทษจำคุกโดยคำพิพากษาถึงที่สุดให้จำคุกเพราะกระทำความผิดทางอาญา เว้นแต่เป็นโทษสำหรับความผิดที่ได้กระทำโดยประมาทหรือความผิดลหุโทษ</li> <li>4. ไม่เป็นโรคต้องห้ามตามข้อบังคับสภาการพยาบาล ว่าด้วยสมาชิกสามัญ พ.ศ.2542</li> <li>5. ไม่เป็นบุคคลล้มละลาย</li> <li>6. ไม่เป็นผู้เคยถูกลงโทษให้ออก ปลดออก หรือไล่ออกจากรัฐวิสาหกิจ หรือหน่วยงานอื่นของรัฐ</li> <li>7. ไม่เป็นคนไร้ความสามารถ คนเสมือนไร้ความสามารถ คนวิกลจริต หรือจิตฟั่นเฟือน</li> </ol> <p>ไม่สมประกอบ</p> |
| <b>วุฒิการศึกษา (Education Background):</b>                                                              | วุฒิการศึกษาไม่ต่ำกว่าปริญญาโททางการพยาบาล/วิทยาศาสตร์สุขภาพ/การบริหารการศึกษา                                                                                                                                                                                                                                                                                                                                                                                                                                                                                                                                                                                            |
| <b>สาขาวิชา</b>                                                                                          | ด้านการพยาบาล                                                                                                                                                                                                                                                                                                                                                                                                                                                                                                                                                                                                                                                             |
| <b>ใบประกอบวิชาชีพ/ใบประกาศนียบัตร/ใบรับรองทางวิชาชีพ/ใบอนุญาต (Certificates/ Licenses/Work Permits)</b> | ใบอนุญาตเป็นผู้ประกอบวิชาชีพการพยาบาลและการผดุงครรภ์ ชั้นหนึ่งที่เป็นปัจจุบัน                                                                                                                                                                                                                                                                                                                                                                                                                                                                                                                                                                                             |
| <b>ประสบการณ์การทำงาน (Professional Experiences)</b>                                                     | มีประสบการณ์ด้านการสอนในสถาบันการศึกษามาแล้วไม่น้อยกว่า 5 ปี                                                                                                                                                                                                                                                                                                                                                                                                                                                                                                                                                                                                              |

|                                                                                                                                                                                                                                                                                                                                                                                                                                                                                                                                                                                                                                                                                                           |
|-----------------------------------------------------------------------------------------------------------------------------------------------------------------------------------------------------------------------------------------------------------------------------------------------------------------------------------------------------------------------------------------------------------------------------------------------------------------------------------------------------------------------------------------------------------------------------------------------------------------------------------------------------------------------------------------------------------|
| <b>คุณสมบัติเฉพาะตำแหน่ง (JOB SPECIFICATION)</b>                                                                                                                                                                                                                                                                                                                                                                                                                                                                                                                                                                                                                                                          |
| <b>ชื่อตำแหน่ง</b> หัวหน้างานหลักสูตรประกาศนียบัตรผู้ช่วยพยาบาล                                                                                                                                                                                                                                                                                                                                                                                                                                                                                                                                                                                                                                           |
| <b>คุณสมบัติเฉพาะตำแหน่ง</b><br><ol style="list-style-type: none"> <li>1. เป็นอาจารย์ประจำของวิทยาลัยพยาบาลบรมราชชนนี สรรพสิทธิประสงค์</li> <li>2. ไม่เป็นผู้บกพร่องในศีลธรรมอันดีจนเป็นที่รังเกียจของสังคม</li> <li>3. ไม่เคยต้องรับโทษจำคุกโดยคำพิพากษาถึงที่สุดให้จำคุกเพราะกระทำความผิดทางอาญา เว้นแต่เป็นโทษสำหรับความผิดที่ได้กระทำโดยประมาทหรือความผิดลหุโทษ</li> <li>4. ไม่เป็นโรคต้องห้ามตามข้อบังคับสภาการพยาบาล ว่าด้วยสมาชิกสามัญ พ.ศ.2542</li> <li>5. ไม่เป็นบุคคลล้มละลาย</li> <li>6. ไม่เป็นผู้เคยถูกลงโทษให้ออก ปลดออก หรือไล่ออกจากรัฐวิสาหกิจ หรือหน่วยงานอื่นของรัฐ</li> <li>7. ไม่เป็นคนไร้ความสามารถ คนเสมือนไร้ความสามารถ คนวิกลจริต หรือจิตฟั่นเฟือน</li> </ol> <p>ไม่สมประกอบ</p> |
| <b>วุฒิการศึกษา (Education Background):</b><br><p>วุฒิการศึกษาไม่ต่ำกว่าปริญญาโททางการพยาบาลหรือสาขาอื่น</p>                                                                                                                                                                                                                                                                                                                                                                                                                                                                                                                                                                                              |
| <b>สาขาวิชา</b><br><p>ด้านการพยาบาล</p>                                                                                                                                                                                                                                                                                                                                                                                                                                                                                                                                                                                                                                                                   |
| <b>ใบประกอบวิชาชีพ/ใบประกาศนียบัตร/ใบรับรองทางวิชาชีพ/ใบอนุญาต (Certificates/ Licenses/Work Permits)</b><br><p>ใบอนุญาตเป็นผู้ประกอบวิชาชีพการพยาบาลและการผดุงครรภ์ ชั้นหนึ่งที่เป็นปัจจุบัน</p>                                                                                                                                                                                                                                                                                                                                                                                                                                                                                                          |
| <b>ประสบการณ์การทำงาน (Professional Experiences)</b><br><ol style="list-style-type: none"> <li>1. มีประสบการณ์การสอนทางการพยาบาล ไม่น้อยกว่า 2 ปี</li> <li>2. มีประสบการณ์ในการบริหารหลักสูตรหรือการจัดการเรียนการสอนในหลักสูตรการฝึกอบรมระยะสั้นไม่น้อยกว่า 4 เดือน</li> <li>3. มีทักษะในการใช้เทคโนโลยีสารสนเทศ (Information Technology)</li> <li>4. มีทักษะในการสื่อสารด้วยภาษาต่างประเทศ</li> </ol>                                                                                                                                                                                                                                                                                                   |

|                                                                                                                                                                                                                                                                                                                                                                                                                                                                                                                                                                                                                                                                                                        |
|--------------------------------------------------------------------------------------------------------------------------------------------------------------------------------------------------------------------------------------------------------------------------------------------------------------------------------------------------------------------------------------------------------------------------------------------------------------------------------------------------------------------------------------------------------------------------------------------------------------------------------------------------------------------------------------------------------|
| <b>คุณสมบัติเฉพาะตำแหน่ง (JOB SPECIFICATION)</b>                                                                                                                                                                                                                                                                                                                                                                                                                                                                                                                                                                                                                                                       |
| ชื่อตำแหน่ง      งานหลักสูตรประกาศนียบัตรผู้ช่วยพยาบาล                                                                                                                                                                                                                                                                                                                                                                                                                                                                                                                                                                                                                                                 |
| <b>คุณสมบัติเฉพาะตำแหน่ง</b> <ol style="list-style-type: none"> <li>1. เป็นอาจารย์ประจำของวิทยาลัยพยาบาลบรมราชชนนี สรรพสิทธิประสงค์</li> <li>2. ไม่เป็นผู้บกพร่องในศีลธรรมอันดีจนเป็นที่รังเกียจของสังคม</li> <li>3. ไม่เคยต้องรับโทษจำคุกโดยคำพิพากษาถึงที่สุดให้จำคุกเพราะกระทำความผิดทางอาญา เว้นแต่เป็นโทษสำหรับความผิดที่ได้กระทำโดยประมาทหรือความผิดลหุโทษ</li> <li>4. ไม่เป็นโรคต้องห้ามตามข้อบังคับสภาการพยาบาล ว่าด้วยสมาชิกสามัญ พ.ศ.2542</li> <li>5. ไม่เป็นบุคคลล้มละลาย</li> <li>6. ไม่เป็นผู้เคยถูกลงโทษให้ออก ปลดออก หรือไล่ออกจากรัฐวิสาหกิจ หรือหน่วยงานอื่นของรัฐ</li> <li>7. ไม่เป็นคนไร้ความสามารถ คนเสมือนไร้ความสามารถ คนวิกลจริต หรือจิตฟั่นเฟือน</li> </ol> <p>ไม่สมประกอบ</p> |
| <b>วุฒิการศึกษา (Education Background):</b><br>วุฒิการศึกษาไม่ต่ำกว่าปริญญาโททางการพยาบาลหรือสาขาอื่น                                                                                                                                                                                                                                                                                                                                                                                                                                                                                                                                                                                                  |
| <b>สาขาวิชา</b><br>ด้านการพยาบาล                                                                                                                                                                                                                                                                                                                                                                                                                                                                                                                                                                                                                                                                       |
| <b>ใบประกอบวิชาชีพ/ใบประกาศนียบัตร/ใบรับรองทางวิชาชีพ/ใบอนุญาต (Certificates/ Licenses/Work Permits)</b><br>ใบอนุญาตเป็นผู้ประกอบวิชาชีพการพยาบาลและการผดุงครรภ์ ชั้นหนึ่งที่เป็นปัจจุบัน                                                                                                                                                                                                                                                                                                                                                                                                                                                                                                              |
| <b>ประสบการณ์การทำงาน (Professional Experiences)</b> <ol style="list-style-type: none"> <li>1. มีประสบการณ์การสอนทางการพยาบาล ไม่น้อยกว่า 2 ปี</li> <li>2. มีประสบการณ์ในการบริหารหลักสูตรหรือการจัดการเรียนการสอนในหลักสูตรการฝึกอบรมระยะสั้นไม่น้อยกว่า 4 เดือน</li> <li>3. มีทักษะในการใช้เทคโนโลยีสารสนเทศ (Information Technology)</li> <li>4. มีทักษะในการสื่อสารด้วยภาษาต่างประเทศ</li> </ol>                                                                                                                                                                                                                                                                                                   |

|                                                                                                                                                                                                                                                                                                                                                                                                                                                                                                                                                                                                                                                                                                        |
|--------------------------------------------------------------------------------------------------------------------------------------------------------------------------------------------------------------------------------------------------------------------------------------------------------------------------------------------------------------------------------------------------------------------------------------------------------------------------------------------------------------------------------------------------------------------------------------------------------------------------------------------------------------------------------------------------------|
| <b>คุณสมบัติเฉพาะตำแหน่ง (JOB SPECIFICATION)</b>                                                                                                                                                                                                                                                                                                                                                                                                                                                                                                                                                                                                                                                       |
| ชื่อตำแหน่ง      หัวหน้าสาขาวิชา                                                                                                                                                                                                                                                                                                                                                                                                                                                                                                                                                                                                                                                                       |
| <b>คุณสมบัติเฉพาะตำแหน่ง</b> <ol style="list-style-type: none"> <li>1. เป็นอาจารย์ประจำของวิทยาลัยพยาบาลบรมราชชนนี สรรพสิทธิประสงค์</li> <li>2. ไม่เป็นผู้บกพร่องในศีลธรรมอันดีจนเป็นที่รังเกียจของสังคม</li> <li>3. ไม่เคยต้องรับโทษจำคุกโดยคำพิพากษาถึงที่สุดให้จำคุกเพราะกระทำความผิดทางอาญา เว้นแต่เป็นโทษสำหรับความผิดที่ได้กระทำโดยประมาทหรือความผิดลหุโทษ</li> <li>4. ไม่เป็นโรคต้องห้ามตามข้อบังคับสภาการพยาบาล ว่าด้วยสมาชิกสามัญ พ.ศ.2542</li> <li>5. ไม่เป็นบุคคลล้มละลาย</li> <li>6. ไม่เป็นผู้เคยถูกลงโทษให้ออก ปลดออก หรือไล่ออกจากรัฐวิสาหกิจ หรือหน่วยงานอื่นของรัฐ</li> <li>7. ไม่เป็นคนไร้ความสามารถ คนเสมือนไร้ความสามารถ คนวิกลจริต หรือจิตฟั่นเฟือน</li> </ol> <p>ไม่สมประกอบ</p> |
| <b>วุฒิการศึกษา (Education Background):</b><br>วุฒิการศึกษาไม่ต่ำกว่าปริญญาโททางการพยาบาล วิทยาศาสตร์ สุขภาพ การบริหารการศึกษาหรือปริญญาเอกทางการพยาบาล                                                                                                                                                                                                                                                                                                                                                                                                                                                                                                                                                |
| <b>สาขาวิชา</b><br>ด้านการพยาบาล                                                                                                                                                                                                                                                                                                                                                                                                                                                                                                                                                                                                                                                                       |
| <b>ใบประกอบวิชาชีพ/ใบประกาศนียบัตร/ใบรับรองทางวิชาชีพ/ใบอนุญาต (Certificates/ Licenses/Work Permits)</b><br>ใบอนุญาตเป็นผู้ประกอบวิชาชีพการพยาบาลและการผดุงครรภ์ ชั้นหนึ่งที่เป็นปัจจุบัน                                                                                                                                                                                                                                                                                                                                                                                                                                                                                                              |
| <b>ประสบการณ์การทำงาน (Professional Experiences)</b><br>มีประสบการณ์ด้านการสอนในสถาบันการศึกษามาแล้วไม่น้อยกว่า 3 ปี                                                                                                                                                                                                                                                                                                                                                                                                                                                                                                                                                                                   |

|                                                                                                                                                                                                                                                                                                                                                                                                                                                                                                                                                                                                                                                                                                        |                             |
|--------------------------------------------------------------------------------------------------------------------------------------------------------------------------------------------------------------------------------------------------------------------------------------------------------------------------------------------------------------------------------------------------------------------------------------------------------------------------------------------------------------------------------------------------------------------------------------------------------------------------------------------------------------------------------------------------------|-----------------------------|
| คุณสมบัติเฉพาะตำแหน่ง (JOB SPECIFICATION)                                                                                                                                                                                                                                                                                                                                                                                                                                                                                                                                                                                                                                                              |                             |
| ชื่อตำแหน่ง                                                                                                                                                                                                                                                                                                                                                                                                                                                                                                                                                                                                                                                                                            | อาจารย์ผู้รับผิดชอบหลักสูตร |
| <b>คุณสมบัติเฉพาะตำแหน่ง</b> <ol style="list-style-type: none"> <li>1. เป็นอาจารย์ประจำของวิทยาลัยพยาบาลบรมราชชนนี สรรพสิทธิประสงค์</li> <li>2. ไม่เป็นผู้บกพร่องในศีลธรรมอันดีจนเป็นที่รังเกียจของสังคม</li> <li>3. ไม่เคยต้องรับโทษจำคุกโดยคำพิพากษาถึงที่สุดให้จำคุกเพราะกระทำความผิดทางอาญา เว้นแต่เป็นโทษสำหรับความผิดที่ได้กระทำโดยประมาทหรือความผิดลหุโทษ</li> <li>4. ไม่เป็นโรคต้องห้ามตามข้อบังคับสภาการพยาบาล ว่าด้วยสมาชิกสามัญ พ.ศ.2542</li> <li>5. ไม่เป็นบุคคลล้มละลาย</li> <li>6. ไม่เป็นผู้เคยถูกลงโทษให้ออก ปลดออก หรือไล่ออกจากรัฐวิสาหกิจ หรือหน่วยงานอื่นของรัฐ</li> <li>7. ไม่เป็นคนไร้ความสามารถ คนเสมือนไร้ความสามารถ คนวิกลจริต หรือจิตฟั่นเฟือน</li> </ol> <p>ไม่สมประกอบ</p> |                             |
| <b>วุฒิการศึกษา (Education Background):</b> <ol style="list-style-type: none"> <li>1. สำเร็จการศึกษาไม่ต่ำกว่าระดับปริญญาโทสาขาพยาบาลศาสตร์</li> <li>2. กรณีที่มีคุณวุฒิไม่ตรงหรือไม่สัมพันธ์กับสาขาวิชาที่สอน ต้องมีตำแหน่งทางวิชาการสาขาพยาบาล ศาสตร์ หรือมีประสบการณ์การปฏิบัติหรือสอนในสาขาวิชานั้นอย่างน้อย 2 ปี</li> </ol>                                                                                                                                                                                                                                                                                                                                                                       |                             |
| สาขาวิชา                                                                                                                                                                                                                                                                                                                                                                                                                                                                                                                                                                                                                                                                                               | ด้านการพยาบาล               |
| <b>ใบประกอบวิชาชีพ/ใบประกาศนียบัตร/ใบรับรองทางวิชาชีพ/ใบอนุญาต (Certificates/ Licenses/Work Permits)</b> <p>มีใบอนุญาตประกอบวิชาชีพการพยาบาลและการผดุงครรภ์ชั้นหนึ่ง หรือใบอนุญาตเป็นผู้ประกอบวิชาชีพการพยาบาล ชั้นหนึ่ง และบัตรสมาชิกสภาการพยาบาล ที่ไม่หมดอายุ สำหรับอาจารย์ที่สอนด้านการพยาบาลมารดาและทารก และการผดุงครรภ์จะต้องมีใบอนุญาตเป็นผู้ประกอบวิชาชีพการพยาบาลและการผดุงครรภ์ ชั้นหนึ่ง</p>                                                                                                                                                                                                                                                                                                |                             |
| <b>ประสบการณ์การทำงาน (Professional Experiences)</b> <ol style="list-style-type: none"> <li>1. มีประสบการณ์การสอนทางการพยาบาลในสาขาวิชาที่รับผิดชอบในสถาบันการศึกษาทางการพยาบาลและการผดุงครรภ์อย่างต่อเนื่องไม่น้อยกว่า 2 ปี</li> <li>2. กรณีที่อาจารย์ผู้รับผิดชอบหลักสูตรสำเร็จปริญญาโทสาขาอื่น ต้องมีประสบการณ์การสอนในสาขาวิชาที่รับผิดชอบในสถาบันการศึกษาทางการพยาบาลและการผดุงครรภ์อย่างต่อเนื่องไม่น้อยกว่า 5 ปี</li> <li>3. ต้องอยู่ประจำหลักสูตรนั้นตลอดระยะเวลาที่จัดการศึกษาทำหน้าที่บริหาร และพัฒนาหลักสูตร และการเรียนการสอน ตั้งแต่วางแผน ควบคุมคุณภาพ ติดตามประเมินผล และพัฒนาหลักสูตรในสาขาวิชาที่รับผิดชอบ</li> </ol>                                                                 |                             |



4. มีผลงานทางวิชาการที่ไม่ใช่ส่วนหนึ่งของการศึกษาเพื่อรับปริญญาและเป็นผลงานทางวิชาการที่ได้รับการเผยแพร่ตามหลักเกณฑ์ที่กำหนดในการพิจารณาแต่งตั้งให้บุคคลดำรงตำแหน่งทางวิชาการอย่างน้อย 1 รายการในรอบ 5 ปีย้อนหลัง

|                                                                                                          |                                                                                                                                                                                                                                                                                                                                                                                                                                                                                                                                                                                                                                                                           |
|----------------------------------------------------------------------------------------------------------|---------------------------------------------------------------------------------------------------------------------------------------------------------------------------------------------------------------------------------------------------------------------------------------------------------------------------------------------------------------------------------------------------------------------------------------------------------------------------------------------------------------------------------------------------------------------------------------------------------------------------------------------------------------------------|
| <b>คุณสมบัติเฉพาะตำแหน่ง (JOB SPECIFICATION)</b>                                                         |                                                                                                                                                                                                                                                                                                                                                                                                                                                                                                                                                                                                                                                                           |
| <b>ชื่อตำแหน่ง</b>                                                                                       | อาจารย์ประจำหลักสูตร                                                                                                                                                                                                                                                                                                                                                                                                                                                                                                                                                                                                                                                      |
| <b>คุณสมบัติเฉพาะตำแหน่ง</b>                                                                             | <ol style="list-style-type: none"> <li>1. เป็นอาจารย์ประจำของวิทยาลัยพยาบาลบรมราชชนนี สรรพสิทธิประสงค์</li> <li>2. ไม่เป็นผู้บกพร่องในศีลธรรมอันดีจนเป็นที่รังเกียจของสังคม</li> <li>3. ไม่เคยต้องรับโทษจำคุกโดยคำพิพากษาถึงที่สุดให้จำคุกเพราะกระทำความผิดทางอาญา เว้นแต่เป็นโทษสำหรับความผิดที่ได้กระทำโดยประมาทหรือความผิดลหุโทษ</li> <li>4. ไม่เป็นโรคต้องห้ามตามข้อบังคับสภาการพยาบาล ว่าด้วยสมาชิกสามัญ พ.ศ.2542</li> <li>5. ไม่เป็นบุคคลล้มละลาย</li> <li>6. ไม่เป็นผู้เคยถูกลงโทษให้ออก ปลดออก หรือไล่ออกจากรัฐวิสาหกิจ หรือหน่วยงานอื่นของรัฐ</li> <li>7. ไม่เป็นคนไร้ความสามารถ คนเสมือนไร้ความสามารถ คนวิกลจริต หรือจิตฟั่นเฟือน</li> </ol> <p>ไม่สมประกอบ</p> |
| <b>วุฒิการศึกษา (Education Background):</b>                                                              | <ol style="list-style-type: none"> <li>1. สำเร็จการศึกษาไม่ต่ำกว่าระดับปริญญาโทสาขาพยาบาลศาสตร์หรือสาขาอื่นโดยต้องสำเร็จการศึกษาระดับปริญญาตรีสาขาพยาบาลศาสตร์</li> <li>2. กรณีที่มีคุณวุฒิไม่ตรงหรือไม่สัมพันธ์กับสาขาวิชาที่สอน ต้องมีตำแหน่งทางวิชาการสาขาพยาบาลศาสตร์ หรือมีประสบการณ์การปฏิบัติหรือสอนในสาขาวิชานั้นอย่างน้อย 2 ปี</li> </ol>                                                                                                                                                                                                                                                                                                                        |
| <b>สาขาวิชา</b>                                                                                          | ด้านการพยาบาล                                                                                                                                                                                                                                                                                                                                                                                                                                                                                                                                                                                                                                                             |
| <b>ใบประกอบวิชาชีพ/ใบประกาศนียบัตร/ใบรับรองทางวิชาชีพ/ใบอนุญาต (Certificates/ Licenses/Work Permits)</b> | <p>มีใบอนุญาตประกอบวิชาชีพการพยาบาลและการผดุงครรภ์ชั้นหนึ่ง หรือใบอนุญาตเป็นผู้ประกอบวิชาชีพการพยาบาล ชั้นหนึ่ง และบัตรสมาชิกสภาการพยาบาล ที่ไม่หมดอายุ สำหรับอาจารย์ที่สอนด้านการพยาบาลมารดาและทารก และการผดุงครรภ์จะต้องมีใบอนุญาตเป็นผู้ประกอบวิชาชีพการพยาบาลและการผดุงครรภ์ ชั้นหนึ่ง</p>                                                                                                                                                                                                                                                                                                                                                                            |
| <b>ประสบการณ์การทำงาน (Professional Experiences)</b>                                                     | <ol style="list-style-type: none"> <li>1. มีประสบการณ์การปฏิบัติหรือสอนในสาขาวิชานั้นอย่างน้อย 2 ปี</li> <li>2. มีผลงานทางวิชาการที่ไม่ใช่เป็นส่วนหนึ่งของการศึกษาเพื่อรับปริญญาและเป็นผลงานทางวิชาการที่ได้รับการเผยแพร่ตามหลักเกณฑ์ที่กำหนดในการพิจารณาแต่งตั้งให้บุคคลดำรงตำแหน่งทาง วิชาการอย่างน้อย 1 รายการในรอบ 5 ปีย้อนหลัง</li> <li>3. มีคะแนนทดสอบความสามารถภาษาอังกฤษได้ตามเกณฑ์ที่กำหนดไว้ในประกาศคณะกรรมการการอุดมศึกษา เรื่อง มาตรฐานความสามารถภาษาอังกฤษของอาจารย์ประจำ</li> </ol>                                                                                                                                                                         |

|                                                                                                                                                                                                                                                                                                                                                                                                                                                                                                                                                                                                                                                                                                                                   |
|-----------------------------------------------------------------------------------------------------------------------------------------------------------------------------------------------------------------------------------------------------------------------------------------------------------------------------------------------------------------------------------------------------------------------------------------------------------------------------------------------------------------------------------------------------------------------------------------------------------------------------------------------------------------------------------------------------------------------------------|
| <b>คุณสมบัติเฉพาะตำแหน่ง (JOB SPECIFICATION)</b>                                                                                                                                                                                                                                                                                                                                                                                                                                                                                                                                                                                                                                                                                  |
| ชื่อตำแหน่ง อาจารย์ประจำ                                                                                                                                                                                                                                                                                                                                                                                                                                                                                                                                                                                                                                                                                                          |
| <b>คุณสมบัติเฉพาะตำแหน่ง</b> <ol style="list-style-type: none"> <li>1. เป็นอาจารย์ประจำของวิทยาลัยพยาบาลบรมราชชนนี สรรพสิทธิประสงค์</li> <li>2. ไม่เป็นผู้บกพร่องในศีลธรรมอันดีจนเป็นที่รังเกียจของสังคม</li> <li>3. ไม่เคยต้องรับโทษจำคุกโดยคำพิพากษาถึงที่สุดให้จำคุกเพราะกระทำความผิดทางอาญา เว้นแต่เป็นโทษสำหรับความผิดที่ได้กระทำโดยประมาทหรือความผิดลหุโทษ</li> <li>4. ไม่เป็นโรคต้องห้ามตามข้อบังคับสภาการพยาบาล ว่าด้วยสมาชิกสามัญ พ.ศ.2542</li> <li>5. ไม่เป็นบุคคลล้มละลาย</li> <li>6. ไม่เป็นผู้เคยถูกลงโทษให้ออก ปลดออก หรือไล่ออกจากรัฐวิสาหกิจ หรือหน่วยงานอื่นของรัฐ</li> <li>7. ไม่เป็นคนไร้ความสามารถ คนเสมือนไร้ความสามารถ คนวิกลจริต หรือจิตฟั่นเฟือน</li> </ol> <p>ไม่สมประกอบ</p>                            |
| <b>วุฒิการศึกษา (Education Background):</b> <ol style="list-style-type: none"> <li>1. สำเร็จการศึกษาไม่ต่ำกว่าระดับปริญญาโทสาขาพยาบาลศาสตร์หรือสาขาอื่นโดยต้องสำเร็จการศึกษาระดับปริญญาตรีสาขาพยาบาลศาสตร์</li> <li>2. กรณีที่มีคุณวุฒิไม่ตรงหรือไม่สัมพันธ์กับสาขาวิชาที่สอน ต้องมีตำแหน่งทางวิชาการสาขาพยาบาลศาสตร์ หรือมีประสบการณ์การปฏิบัติหรือสอนในสาขาวิชานั้นอย่างน้อย 2 ปี</li> </ol>                                                                                                                                                                                                                                                                                                                                    |
| <b>สาขาวิชา</b><br>ด้านการพยาบาล                                                                                                                                                                                                                                                                                                                                                                                                                                                                                                                                                                                                                                                                                                  |
| <b>ใบประกอบวิชาชีพ/ใบประกาศนียบัตร/ใบรับรองทางวิชาชีพ/ใบอนุญาต (Certificates/ Licenses/Work Permits)</b><br>มีใบอนุญาตประกอบวิชาชีพการพยาบาลและการผดุงครรภ์ชั้นหนึ่ง หรือใบอนุญาตเป็นผู้ประกอบวิชาชีพการพยาบาล ชั้นหนึ่ง และบัตรสมาชิกสภาการพยาบาล ที่ไม่หมดอายุ สำหรับอาจารย์ที่สอนด้านการพยาบาลมารดาและทารก และการผดุงครรภ์จะต้องมีใบอนุญาตเป็นผู้ประกอบวิชาชีพการพยาบาลและการผดุงครรภ์ ชั้นหนึ่ง                                                                                                                                                                                                                                                                                                                               |
| <b>ประสบการณ์การทำงาน (Professional Experiences)</b> <ol style="list-style-type: none"> <li>1. มีประสบการณ์ปฏิบัติการพยาบาลมาแล้วไม่น้อยกว่า 2 ปี และมีประสบการณ์การสอนทางการพยาบาลในสถาบันการศึกษาพยาบาลมาแล้วไม่น้อยกว่า 1 ปี</li> <li>2. กรณีอาจารย์ประจำไม่มีประสบการณ์การสอนทางการพยาบาลในสถาบันการศึกษาต้องผ่านการ อบรมโครงการ Preceptorship อย่างน้อย 6 เดือน หรือหลักสูตรศาสตร์และศิลป์การสอนทางการ พยาบาล หรือหลักสูตรด้านการจัดการเรียน การสอนทางการพยาบาลที่เทียบเคียงได้ และสภาการ พยาบาลให้ความเห็นชอบ</li> <li>3. อาจารย์ประจำที่สถาบันอุดมศึกษารับเข้าใหม่ ต้องมีคะแนนทดสอบความสามารถภาษาอังกฤษได้ ตามเกณฑ์ที่กำหนดไว้ในประกาศคณะกรรมการการอุดมศึกษา เรื่อง มาตรฐานความสามารถ ภาษาอังกฤษของอาจารย์ประจำ</li> </ol> |

|                                                                                                                                                                                                                                                                                                                                                                                                                                                                                                                                                                                                                                                                                     |
|-------------------------------------------------------------------------------------------------------------------------------------------------------------------------------------------------------------------------------------------------------------------------------------------------------------------------------------------------------------------------------------------------------------------------------------------------------------------------------------------------------------------------------------------------------------------------------------------------------------------------------------------------------------------------------------|
| <b>คุณสมบัติเฉพาะตำแหน่ง (JOB SPECIFICATION)</b>                                                                                                                                                                                                                                                                                                                                                                                                                                                                                                                                                                                                                                    |
| ชื่อตำแหน่ง ผู้รับผิดชอบรายวิชา                                                                                                                                                                                                                                                                                                                                                                                                                                                                                                                                                                                                                                                     |
| <b>คุณสมบัติเฉพาะตำแหน่ง</b> <ol style="list-style-type: none"> <li>1. เป็นอาจารย์ประจำของวิทยาลัยพยาบาลบรมราชชนนี สรรพสิทธิประสงค์</li> <li>2. ไม่เป็นผู้บกพร่องในศีลธรรมอันดีจนเป็นที่รังเกียจของสังคม</li> <li>3. ไม่เคยต้องรับโทษจำคุกโดยคำพิพากษาถึงที่สุดให้จำคุกเพราะกระทำความผิดทางอาญา เว้นแต่เป็นโทษสำหรับความผิดที่ได้กระทำโดยประมาทหรือความผิดลหุโทษ</li> <li>4. ไม่เป็นโรคต้องห้ามตามข้อบังคับสภาการพยาบาล ว่าด้วยสมาชิกสามัญ พ.ศ.2542</li> <li>5. ไม่เป็นบุคคลล้มละลาย</li> <li>6. ไม่เป็นผู้เคยถูกลงโทษให้ออก ปลดออก หรือไล่ออกจากรัฐวิสาหกิจ หรือหน่วยงานอื่นของรัฐ</li> <li>7. ไม่เป็นคนไร้ความสามารถ คนเสมือนไร้ความสามารถ คนวิกลจริต หรือจิตฟั่นเฟือน</li> </ol> |
| ไม่สมประกอบ                                                                                                                                                                                                                                                                                                                                                                                                                                                                                                                                                                                                                                                                         |
| <b>วุฒิการศึกษา (Education Background):</b><br>วุฒิการศึกษาไม่ต่ำกว่าปริญญาโททางการพยาบาลหรือสาขาอื่น                                                                                                                                                                                                                                                                                                                                                                                                                                                                                                                                                                               |
| <b>สาขาวิชา</b><br>ด้านการพยาบาล                                                                                                                                                                                                                                                                                                                                                                                                                                                                                                                                                                                                                                                    |
| <b>ใบประกอบวิชาชีพ/ใบประกาศนียบัตร/ใบรับรองทางวิชาชีพ/ใบอนุญาต (Certificates/ Licenses/Work Permits)</b><br>ใบอนุญาตเป็นผู้ประกอบวิชาชีพการพยาบาลและการผดุงครรภ์ ชั้นหนึ่ง ที่เป็นปัจจุบัน                                                                                                                                                                                                                                                                                                                                                                                                                                                                                          |
| <b>ประสบการณ์การทำงาน (Professional Experiences)</b><br>มีประสบการณ์ในการทำงานด้านการสอนอย่างน้อย 2 ปี                                                                                                                                                                                                                                                                                                                                                                                                                                                                                                                                                                              |

|                                                                                                                                                                                                                                                                                                                                                                                                                                                                                                                                                                                                                                                                                     |
|-------------------------------------------------------------------------------------------------------------------------------------------------------------------------------------------------------------------------------------------------------------------------------------------------------------------------------------------------------------------------------------------------------------------------------------------------------------------------------------------------------------------------------------------------------------------------------------------------------------------------------------------------------------------------------------|
| <b>คุณสมบัติเฉพาะตำแหน่ง (JOB SPECIFICATION)</b>                                                                                                                                                                                                                                                                                                                                                                                                                                                                                                                                                                                                                                    |
| ชื่อตำแหน่ง      อาจารย์ประจำชั้น                                                                                                                                                                                                                                                                                                                                                                                                                                                                                                                                                                                                                                                   |
| <b>คุณสมบัติเฉพาะตำแหน่ง</b> <ol style="list-style-type: none"> <li>1. เป็นอาจารย์ประจำของวิทยาลัยพยาบาลบรมราชชนนี สรรพสิทธิประสงค์</li> <li>2. ไม่เป็นผู้บกพร่องในศีลธรรมอันดีจนเป็นที่รังเกียจของสังคม</li> <li>3. ไม่เคยต้องรับโทษจำคุกโดยคำพิพากษาถึงที่สุดให้จำคุกเพราะกระทำความผิดทางอาญา เว้นแต่เป็นโทษสำหรับความผิดที่ได้กระทำโดยประมาทหรือความผิดลหุโทษ</li> <li>4. ไม่เป็นโรคต้องห้ามตามข้อบังคับสภาการพยาบาล ว่าด้วยสมาชิกสามัญ พ.ศ.2542</li> <li>5. ไม่เป็นบุคคลล้มละลาย</li> <li>6. ไม่เป็นผู้เคยถูกลงโทษให้ออก ปลดออก หรือไล่ออกจากรัฐวิสาหกิจ หรือหน่วยงานอื่นของรัฐ</li> <li>7. ไม่เป็นคนไร้ความสามารถ คนเสมือนไร้ความสามารถ คนวิกลจริต หรือจิตฟั่นเฟือน</li> </ol> |
| ไม่สมประกอบ                                                                                                                                                                                                                                                                                                                                                                                                                                                                                                                                                                                                                                                                         |
| <b>วุฒิการศึกษา (Education Background):</b><br>วุฒิการศึกษาไม่ต่ำกว่าปริญญาตรีทางการพยาบาล                                                                                                                                                                                                                                                                                                                                                                                                                                                                                                                                                                                          |
| <b>สาขาวิชา</b><br>ด้านการพยาบาล                                                                                                                                                                                                                                                                                                                                                                                                                                                                                                                                                                                                                                                    |
| <b>ใบประกอบวิชาชีพ/ใบประกาศนียบัตร/ใบรับรองทางวิชาชีพ/ใบอนุญาต (Certificates/ Licenses/Work Permits)</b><br>ใบอนุญาตเป็นผู้ประกอบวิชาชีพการพยาบาลและการผดุงครรภ์ ชั้นหนึ่ง ที่เป็นปัจจุบัน                                                                                                                                                                                                                                                                                                                                                                                                                                                                                          |
| <b>ประสบการณ์การทำงาน (Professional Experiences)</b><br>มีประสบการณ์ในการทำงานด้านการสอนอย่างน้อย 2 ปี                                                                                                                                                                                                                                                                                                                                                                                                                                                                                                                                                                              |

|                                                                                                                                                                                                                                                                                                                                                                                                                                                                                                                                                                                                                                                                               |                    |
|-------------------------------------------------------------------------------------------------------------------------------------------------------------------------------------------------------------------------------------------------------------------------------------------------------------------------------------------------------------------------------------------------------------------------------------------------------------------------------------------------------------------------------------------------------------------------------------------------------------------------------------------------------------------------------|--------------------|
| <b>คุณสมบัติเฉพาะตำแหน่ง (JOB SPECIFICATION)</b>                                                                                                                                                                                                                                                                                                                                                                                                                                                                                                                                                                                                                              |                    |
| <b>ชื่อตำแหน่ง</b>                                                                                                                                                                                                                                                                                                                                                                                                                                                                                                                                                                                                                                                            | งานสนับสนุนวิชาการ |
| <b>คุณสมบัติเฉพาะตำแหน่ง</b>                                                                                                                                                                                                                                                                                                                                                                                                                                                                                                                                                                                                                                                  |                    |
| <ol style="list-style-type: none"> <li>1. เป็นอาจารย์ประจำ/เจ้าหน้าที่สายสนับสนุนของวิทยาลัยพยาบาลบรมราชชนนี สรรพสิทธิประสงค์</li> <li>2. ไม่เป็นผู้บกพร่องในศีลธรรมอันดีจนเป็นที่รังเกียจของสังคม</li> <li>3. ไม่เคยต้องรับโทษจำคุกโดยคำพิพากษาถึงที่สุดให้จำคุกเพราะกระทำความผิดทางอาญา เว้นแต่เป็นโทษสำหรับความผิดที่ได้กระทำโดยประมาทหรือความผิดลหุโทษ</li> <li>4. ไม่เป็นโรคต้องห้ามตามข้อบังคับสภาการพยาบาล ว่าด้วยสมาชิกสามัญ พ.ศ.2542</li> <li>5. ไม่เป็นบุคคลล้มละลาย</li> <li>6. ไม่เป็นผู้เคยถูกลงโทษให้ออก ปลดออก หรือไล่ออกจากรัฐวิสาหกิจ หรือหน่วยงานอื่นของรัฐ</li> <li>7. ไม่เป็นคนไร้ความสามารถ คนเสมือนไร้ความสามารถ คนวิกลจริต หรือจิตฟั่นเฟือน</li> </ol> |                    |
| ไม่สมประกอบ                                                                                                                                                                                                                                                                                                                                                                                                                                                                                                                                                                                                                                                                   |                    |
| <b>วุฒิการศึกษา (Education Background):</b>                                                                                                                                                                                                                                                                                                                                                                                                                                                                                                                                                                                                                                   |                    |
| อาจารย์ประจำ : วุฒิการศึกษาไม่ต่ำกว่าปริญญาโท<br>เจ้าหน้าที่สายสนับสนุน : วุฒิการศึกษาไม่ต่ำกว่ามัธยมศึกษาตอนปลาย                                                                                                                                                                                                                                                                                                                                                                                                                                                                                                                                                             |                    |
| <b>สาขาวิชา</b>                                                                                                                                                                                                                                                                                                                                                                                                                                                                                                                                                                                                                                                               |                    |
| อาจารย์ประจำ : ทางการพยาบาลหรือสาขาอื่นๆ<br>เจ้าหน้าที่สายสนับสนุน : -                                                                                                                                                                                                                                                                                                                                                                                                                                                                                                                                                                                                        |                    |
| <b>ใบประกอบวิชาชีพ/ใบประกาศนียบัตร/ใบรับรองทางวิชาชีพ/ใบอนุญาต (Certificates/ Licenses/Work Permits)</b>                                                                                                                                                                                                                                                                                                                                                                                                                                                                                                                                                                      |                    |
| อาจารย์ประจำ : ใบอนุญาตเป็นผู้ประกอบวิชาชีพการพยาบาลและการผดุงครรภ์ ชั้นหนึ่งที่เป็นปัจจุบัน<br>เจ้าหน้าที่สายสนับสนุน : -                                                                                                                                                                                                                                                                                                                                                                                                                                                                                                                                                    |                    |
| <b>ประสบการณ์การทำงาน (Professional Experiences)</b>                                                                                                                                                                                                                                                                                                                                                                                                                                                                                                                                                                                                                          |                    |
| อาจารย์ประจำ : มีประสบการณ์ด้านการสอนในสถาบันการศึกษามาแล้วไม่น้อยกว่า 3 ปี<br>เจ้าหน้าที่สายสนับสนุน : มีประสบการณ์ในการปฏิบัติงานสนับสนุนวิชาการไม่น้อยกว่า 2 ปี                                                                                                                                                                                                                                                                                                                                                                                                                                                                                                            |                    |

|                                                                                                                                                                                                                                                                                                                                                                                                                                                                                                                                                                                                                                                                                                        |
|--------------------------------------------------------------------------------------------------------------------------------------------------------------------------------------------------------------------------------------------------------------------------------------------------------------------------------------------------------------------------------------------------------------------------------------------------------------------------------------------------------------------------------------------------------------------------------------------------------------------------------------------------------------------------------------------------------|
| <b>คุณสมบัติเฉพาะตำแหน่ง (JOB SPECIFICATION)</b>                                                                                                                                                                                                                                                                                                                                                                                                                                                                                                                                                                                                                                                       |
| <b>ชื่อตำแหน่ง</b> หัวหน้างานประกันคุณภาพและมาตรฐานการศึกษา                                                                                                                                                                                                                                                                                                                                                                                                                                                                                                                                                                                                                                            |
| <b>คุณสมบัติเฉพาะตำแหน่ง</b> <ol style="list-style-type: none"> <li>1. เป็นอาจารย์ประจำของวิทยาลัยพยาบาลบรมราชชนนี สรรพสิทธิประสงค์</li> <li>2. ไม่เป็นผู้บกพร่องในศีลธรรมอันดีจนเป็นที่รังเกียจของสังคม</li> <li>3. ไม่เคยต้องรับโทษจำคุกโดยคำพิพากษาถึงที่สุดให้จำคุกเพราะกระทำความผิดทางอาญา เว้นแต่เป็นโทษสำหรับความผิดที่ได้กระทำโดยประมาทหรือความผิดลหุโทษ</li> <li>4. ไม่เป็นโรคต้องห้ามตามข้อบังคับสภาการพยาบาล ว่าด้วยสมาชิกสามัญ พ.ศ.2542</li> <li>5. ไม่เป็นบุคคลล้มละลาย</li> <li>6. ไม่เป็นผู้เคยถูกลงโทษให้ออก ปลดออก หรือไล่ออกจากรัฐวิสาหกิจ หรือหน่วยงานอื่นของรัฐ</li> <li>7. ไม่เป็นคนไร้ความสามารถ คนเสมือนไร้ความสามารถ คนวิกลจริต หรือจิตฟั่นเฟือน</li> </ol> <p>ไม่สมประกอบ</p> |
| <b>วุฒิการศึกษา (Education Background):</b><br>วุฒิการศึกษาไม่ต่ำกว่าปริญญาโท                                                                                                                                                                                                                                                                                                                                                                                                                                                                                                                                                                                                                          |
| <b>สาขาวิชา</b><br>อาจารย์ประจำ : ทางการพยาบาลหรือสาขาอื่นๆ                                                                                                                                                                                                                                                                                                                                                                                                                                                                                                                                                                                                                                            |
| <b>ใบประกอบวิชาชีพ/ใบประกาศนียบัตร/ใบรับรองทางวิชาชีพ/ใบอนุญาต (Certificates/ Licenses/Work Permits)</b><br>ใบอนุญาตเป็นผู้ประกอบวิชาชีพการพยาบาลและการผดุงครรภ์ ชั้นหนึ่งที่เป็นปัจจุบัน                                                                                                                                                                                                                                                                                                                                                                                                                                                                                                              |
| <b>ประสบการณ์การทำงาน (Professional Experiences)</b><br>มีประสบการณ์การทำงานด้านงานประกันคุณภาพและมาตรฐานการศึกษาระดับหลักสูตรและสถาบัน ไม่น้อยกว่า 1 ปี                                                                                                                                                                                                                                                                                                                                                                                                                                                                                                                                               |

|                                                                                                          |                                                                                                                                                                                                                                                                                                                                                                                                                                                                                                                                                                                                                                                                                                  |
|----------------------------------------------------------------------------------------------------------|--------------------------------------------------------------------------------------------------------------------------------------------------------------------------------------------------------------------------------------------------------------------------------------------------------------------------------------------------------------------------------------------------------------------------------------------------------------------------------------------------------------------------------------------------------------------------------------------------------------------------------------------------------------------------------------------------|
| <b>คุณสมบัติเฉพาะตำแหน่ง (JOB SPECIFICATION)</b>                                                         |                                                                                                                                                                                                                                                                                                                                                                                                                                                                                                                                                                                                                                                                                                  |
| <b>ชื่อตำแหน่ง</b>                                                                                       | งานประกันคุณภาพและมาตรฐานการศึกษา                                                                                                                                                                                                                                                                                                                                                                                                                                                                                                                                                                                                                                                                |
| <b>คุณสมบัติเฉพาะตำแหน่ง</b>                                                                             | <ol style="list-style-type: none"> <li>1. เป็นอาจารย์ประจำ/เจ้าหน้าที่สายสนับสนุนของวิทยาลัยพยาบาลบรมราชชนนี สรรพสิทธิประสงค์</li> <li>2. ไม่เป็นผู้บกพร่องในศีลธรรมอันดีจนเป็นที่รังเกียจของสังคม</li> <li>3. ไม่เคยต้องรับโทษจำคุกโดยคำพิพากษาถึงที่สุดให้จำคุกเพราะกระทำความผิดทางอาญา เว้นแต่เป็นโทษสำหรับความผิดที่ได้กระทำโดยประมาทหรือความผิดลหุโทษ</li> <li>4. ไม่เป็นโรคต้องห้ามตามข้อบังคับสภาการพยาบาล ว่าด้วยสมาชิกสามัญ พ.ศ.2542</li> <li>5. ไม่เป็นบุคคลล้มละลาย</li> <li>6. ไม่เป็นผู้เคยถูกลงโทษให้ออก ปลดออก หรือไล่ออกจากรัฐวิสาหกิจ หรือหน่วยงานอื่นของรัฐ</li> <li>7. ไม่เป็นคนไร้ความสามารถ คนเสมือนไร้ความสามารถ คนวิกลจริต หรือจิตฟั่นเฟือน</li> </ol> <p>ไม่สมประกอบ</p> |
| <b>วุฒิการศึกษา (Education Background):</b>                                                              | <p>อาจารย์ประจำ : วุฒิกการศึกษาไม่ต่ำกว่าปริญญาโท</p> <p>เจ้าหน้าที่สายสนับสนุน : วุฒิกการศึกษาไม่ต่ำกว่าปริญญาตรี</p>                                                                                                                                                                                                                                                                                                                                                                                                                                                                                                                                                                           |
| <b>สาขาวิชา</b>                                                                                          | <p>อาจารย์ประจำ : ทางการพยาบาลหรือสาขาอื่นๆ</p> <p>เจ้าหน้าที่สายสนับสนุน : -</p>                                                                                                                                                                                                                                                                                                                                                                                                                                                                                                                                                                                                                |
| <b>ใบประกอบวิชาชีพ/ใบประกาศนียบัตร/ใบรับรองทางวิชาชีพ/ใบอนุญาต (Certificates/ Licenses/Work Permits)</b> | <p>อาจารย์ประจำ : ใบอนุญาตเป็นผู้ประกอบวิชาชีพการพยาบาลและการผดุงครรภ์ ชั้นหนึ่งที่เป็นปัจจุบัน</p> <p>เจ้าหน้าที่สายสนับสนุน : -</p>                                                                                                                                                                                                                                                                                                                                                                                                                                                                                                                                                            |
| <b>ประสบการณ์การทำงาน (Professional Experiences)</b>                                                     | <p>อาจารย์ประจำ : มีประสบการณ์การทำงานด้านงานประกันคุณภาพและมาตรฐานการศึกษาระดับหลักสูตรและ สถาบัน ไม่น้อยกว่า 1 ปี</p> <p>เจ้าหน้าที่สายสนับสนุน : มีประสบการณ์การทำงานด้านงานประกันคุณภาพและมาตรฐานการศึกษาระดับหลักสูตรและ สถาบัน ไม่น้อยกว่า 1 ปี</p>                                                                                                                                                                                                                                                                                                                                                                                                                                        |



|                                                                                                                                                                                                                                                                                                                                                                                                                                                                                                                                                                                                                                                                                                        |
|--------------------------------------------------------------------------------------------------------------------------------------------------------------------------------------------------------------------------------------------------------------------------------------------------------------------------------------------------------------------------------------------------------------------------------------------------------------------------------------------------------------------------------------------------------------------------------------------------------------------------------------------------------------------------------------------------------|
| <b>คุณสมบัติเฉพาะตำแหน่ง (JOB SPECIFICATION)</b>                                                                                                                                                                                                                                                                                                                                                                                                                                                                                                                                                                                                                                                       |
| ชื่อตำแหน่ง      หัวหน้างานทะเบียนและประมวลผล                                                                                                                                                                                                                                                                                                                                                                                                                                                                                                                                                                                                                                                          |
| <b>คุณสมบัติเฉพาะตำแหน่ง</b> <ol style="list-style-type: none"> <li>1. เป็นอาจารย์ประจำของวิทยาลัยพยาบาลบรมราชชนนี สรรพสิทธิประสงค์</li> <li>2. ไม่เป็นผู้บกพร่องในศีลธรรมอันดีจนเป็นที่รังเกียจของสังคม</li> <li>3. ไม่เคยต้องรับโทษจำคุกโดยคำพิพากษาถึงที่สุดให้จำคุกเพราะกระทำความผิดทางอาญา เว้นแต่เป็นโทษสำหรับความผิดที่ได้กระทำโดยประมาทหรือความผิดลหุโทษ</li> <li>4. ไม่เป็นโรคต้องห้ามตามข้อบังคับสภาการพยาบาล ว่าด้วยสมาชิกสามัญ พ.ศ.2542</li> <li>5. ไม่เป็นบุคคลล้มละลาย</li> <li>6. ไม่เป็นผู้เคยถูกลงโทษให้ออก ปลดออก หรือไล่ออกจากรัฐวิสาหกิจ หรือหน่วยงานอื่นของรัฐ</li> <li>7. ไม่เป็นคนไร้ความสามารถ คนเสมือนไร้ความสามารถ คนวิกลจริต หรือจิตฟั่นเฟือน</li> </ol> <p>ไม่สมประกอบ</p> |
| <b>วุฒิการศึกษา (Education Background):</b><br>อาจารย์ประจำ : วุฒิการศึกษาไม่ต่ำกว่าปริญญาโท                                                                                                                                                                                                                                                                                                                                                                                                                                                                                                                                                                                                           |
| <b>สาขาวิชา</b><br>อาจารย์ประจำ : ทางการพยาบาลหรือสาขาอื่นๆ                                                                                                                                                                                                                                                                                                                                                                                                                                                                                                                                                                                                                                            |
| <b>ประสบการณ์การทำงาน (Professional Experiences)</b> <ol style="list-style-type: none"> <li>1. ผ่านการอบรมการวัดและประเมินผลการศึกษาหรือมีความรู้การวัดประเมินผลเป็นที่ยอมรับ</li> <li>2. มีทักษะและความชำนาญในการใช้คอมพิวเตอร์และเทคโนโลยีสารสนเทศ (Information Technology)</li> <li>3. มีประสบการณ์การทำงานด้านการสอน / งานทะเบียน/ งานวัดผล มาแล้วไม่น้อยกว่า 1 ปี</li> </ol>                                                                                                                                                                                                                                                                                                                      |

|                                                                                                                                                                                                                                                                                                                                                                                                                                                                                                                                                                                                                                                                               |                       |
|-------------------------------------------------------------------------------------------------------------------------------------------------------------------------------------------------------------------------------------------------------------------------------------------------------------------------------------------------------------------------------------------------------------------------------------------------------------------------------------------------------------------------------------------------------------------------------------------------------------------------------------------------------------------------------|-----------------------|
| <b>คุณสมบัติเฉพาะตำแหน่ง (JOB SPECIFICATION)</b>                                                                                                                                                                                                                                                                                                                                                                                                                                                                                                                                                                                                                              |                       |
| ชื่อตำแหน่ง                                                                                                                                                                                                                                                                                                                                                                                                                                                                                                                                                                                                                                                                   | งานทะเบียนและประมวลผล |
| <b>คุณสมบัติเฉพาะตำแหน่ง</b>                                                                                                                                                                                                                                                                                                                                                                                                                                                                                                                                                                                                                                                  |                       |
| <ol style="list-style-type: none"> <li>1. เป็นอาจารย์ประจำ/เจ้าหน้าที่สายสนับสนุนของวิทยาลัยพยาบาลบรมราชชนนี สรรพสิทธิประสงค์</li> <li>2. ไม่เป็นผู้บกพร่องในศีลธรรมอันดีจนเป็นที่รังเกียจของสังคม</li> <li>3. ไม่เคยต้องรับโทษจำคุกโดยคำพิพากษาถึงที่สุดให้จำคุกเพราะกระทำความผิดทางอาญา เว้นแต่เป็นโทษสำหรับความผิดที่ได้กระทำโดยประมาทหรือความผิดลหุโทษ</li> <li>4. ไม่เป็นโรคต้องห้ามตามข้อบังคับสภาการพยาบาล ว่าด้วยสมาชิกสามัญ พ.ศ.2542</li> <li>5. ไม่เป็นบุคคลล้มละลาย</li> <li>6. ไม่เป็นผู้เคยถูกลงโทษให้ออก ปลดออก หรือไล่ออกจากรัฐวิสาหกิจ หรือหน่วยงานอื่นของรัฐ</li> <li>7. ไม่เป็นคนไร้ความสามารถ คนเสมือนไร้ความสามารถ คนวิกลจริต หรือจิตฟั่นเฟือน</li> </ol> |                       |
| ไม่สมประกอบ                                                                                                                                                                                                                                                                                                                                                                                                                                                                                                                                                                                                                                                                   |                       |
| <b>วุฒิการศึกษา (Education Background):</b>                                                                                                                                                                                                                                                                                                                                                                                                                                                                                                                                                                                                                                   |                       |
| อาจารย์ประจำ : วุฒิการศึกษาไม่ต่ำกว่าปริญญาโท<br>เจ้าหน้าที่สายสนับสนุน : วุฒิการศึกษาไม่ต่ำกว่าปริญญาตรี                                                                                                                                                                                                                                                                                                                                                                                                                                                                                                                                                                     |                       |
| <b>สาขาวิชา</b>                                                                                                                                                                                                                                                                                                                                                                                                                                                                                                                                                                                                                                                               |                       |
| อาจารย์ประจำ : ทางพยาบาลหรือสาขาอื่นๆ<br>เจ้าหน้าที่สายสนับสนุน : -                                                                                                                                                                                                                                                                                                                                                                                                                                                                                                                                                                                                           |                       |
| <b>ประสบการณ์การทำงาน (Professional Experiences)</b>                                                                                                                                                                                                                                                                                                                                                                                                                                                                                                                                                                                                                          |                       |
| <ol style="list-style-type: none"> <li>1. ผ่านการอบรมการวัดและประเมินผลการศึกษาหรือมีความรู้การวัดประเมินผลเป็นที่ยอมรับ</li> <li>2. มีทักษะและความชำนาญในการใช้คอมพิวเตอร์และเทคโนโลยีสารสนเทศ (Information Technology)</li> <li>3. มีประสบการณ์การทำงานด้านการสอน / งานทะเบียน/ งานวัดผล มาแล้วไม่น้อยกว่า 1 ปี</li> </ol>                                                                                                                                                                                                                                                                                                                                                  |                       |

|                                                                                                                                                                                                                                                                                                                                                                                                                                                                                                                                                                                                                                                                                     |
|-------------------------------------------------------------------------------------------------------------------------------------------------------------------------------------------------------------------------------------------------------------------------------------------------------------------------------------------------------------------------------------------------------------------------------------------------------------------------------------------------------------------------------------------------------------------------------------------------------------------------------------------------------------------------------------|
| <b>คุณสมบัติเฉพาะตำแหน่ง (JOB SPECIFICATION)</b>                                                                                                                                                                                                                                                                                                                                                                                                                                                                                                                                                                                                                                    |
| ชื่อตำแหน่ง ผู้ช่วยหัวหน้าสาขาวิชา                                                                                                                                                                                                                                                                                                                                                                                                                                                                                                                                                                                                                                                  |
| <b>คุณสมบัติเฉพาะตำแหน่ง</b> <ol style="list-style-type: none"> <li>1. เป็นอาจารย์ประจำของวิทยาลัยพยาบาลบรมราชชนนี สรรพสิทธิประสงค์</li> <li>2. ไม่เป็นผู้บกพร่องในศีลธรรมอันดีจนเป็นที่รังเกียจของสังคม</li> <li>3. ไม่เคยต้องรับโทษจำคุกโดยคำพิพากษาถึงที่สุดให้จำคุกเพราะกระทำความผิดทางอาญา เว้นแต่เป็นโทษสำหรับความผิดที่ได้กระทำโดยประมาทหรือความผิดลหุโทษ</li> <li>4. ไม่เป็นโรคต้องห้ามตามข้อบังคับสภาการพยาบาล ว่าด้วยสมาชิกสามัญ พ.ศ.2542</li> <li>5. ไม่เป็นบุคคลล้มละลาย</li> <li>6. ไม่เป็นผู้เคยถูกลงโทษให้ออก ปลดออก หรือไล่ออกจากรัฐวิสาหกิจ หรือหน่วยงานอื่นของรัฐ</li> <li>7. ไม่เป็นคนไร้ความสามารถ คนเสมือนไร้ความสามารถ คนวิกลจริต หรือจิตฟั่นเฟือน</li> </ol> |
| ไม่สมประกอบ                                                                                                                                                                                                                                                                                                                                                                                                                                                                                                                                                                                                                                                                         |
| <b>วุฒิการศึกษา (Education Background):</b><br>วุฒิการศึกษาไม่ต่ำกว่าปริญญาตรีทางการพยาบาล                                                                                                                                                                                                                                                                                                                                                                                                                                                                                                                                                                                          |
| <b>สาขาวิชา</b><br>ด้านการพยาบาล                                                                                                                                                                                                                                                                                                                                                                                                                                                                                                                                                                                                                                                    |
| <b>ใบประกอบวิชาชีพ/ใบประกาศนียบัตร/ใบรับรองทางวิชาชีพ/ใบอนุญาต (Certificates/ Licenses/Work Permits)</b><br>ใบอนุญาตเป็นผู้ประกอบวิชาชีพการพยาบาลและการผดุงครรภ์ ชั้นหนึ่ง ที่เป็นปัจจุบัน                                                                                                                                                                                                                                                                                                                                                                                                                                                                                          |
| <b>ประสบการณ์การทำงาน (Professional Experiences)</b><br>มีประสบการณ์ในการทำงานด้านการสอนอย่างน้อย 2 ปี                                                                                                                                                                                                                                                                                                                                                                                                                                                                                                                                                                              |

|                                                                                                                                                                                                                                                                                                                                                                                                                                                                                                                                                                                                                                                                                     |
|-------------------------------------------------------------------------------------------------------------------------------------------------------------------------------------------------------------------------------------------------------------------------------------------------------------------------------------------------------------------------------------------------------------------------------------------------------------------------------------------------------------------------------------------------------------------------------------------------------------------------------------------------------------------------------------|
| <b>คุณสมบัติเฉพาะตำแหน่ง (JOB SPECIFICATION)</b>                                                                                                                                                                                                                                                                                                                                                                                                                                                                                                                                                                                                                                    |
| ชื่อตำแหน่ง      เลขานุการสาขาวิชา                                                                                                                                                                                                                                                                                                                                                                                                                                                                                                                                                                                                                                                  |
| <b>คุณสมบัติเฉพาะตำแหน่ง</b> <ol style="list-style-type: none"> <li>1. เป็นอาจารย์ประจำของวิทยาลัยพยาบาลบรมราชชนนี สรรพสิทธิประสงค์</li> <li>2. ไม่เป็นผู้บกพร่องในศีลธรรมอันดีจนเป็นที่รังเกียจของสังคม</li> <li>3. ไม่เคยต้องรับโทษจำคุกโดยคำพิพากษาถึงที่สุดให้จำคุกเพราะกระทำความผิดทางอาญา เว้นแต่เป็นโทษสำหรับความผิดที่ได้กระทำโดยประมาทหรือความผิดลหุโทษ</li> <li>4. ไม่เป็นโรคต้องห้ามตามข้อบังคับสภาการพยาบาล ว่าด้วยสมาชิกสามัญ พ.ศ.2542</li> <li>5. ไม่เป็นบุคคลล้มละลาย</li> <li>6. ไม่เป็นผู้เคยถูกลงโทษให้ออก ปลดออก หรือไล่ออกจากรัฐวิสาหกิจ หรือหน่วยงานอื่นของรัฐ</li> <li>7. ไม่เป็นคนไร้ความสามารถ คนเสมือนไร้ความสามารถ คนวิกลจริต หรือจิตฟั่นเฟือน</li> </ol> |
| ไม่สมประกอบ                                                                                                                                                                                                                                                                                                                                                                                                                                                                                                                                                                                                                                                                         |
| <b>วุฒิการศึกษา (Education Background):</b><br>วุฒิการศึกษาไม่ต่ำกว่าปริญญาตรีทางการพยาบาล                                                                                                                                                                                                                                                                                                                                                                                                                                                                                                                                                                                          |
| <b>สาขาวิชา</b><br>ด้านการพยาบาล                                                                                                                                                                                                                                                                                                                                                                                                                                                                                                                                                                                                                                                    |
| <b>ใบประกอบวิชาชีพ/ใบประกาศนียบัตร/ใบรับรองทางวิชาชีพ/ใบอนุญาต (Certificates/ Licenses/Work Permits)</b><br>ใบอนุญาตเป็นผู้ประกอบวิชาชีพการพยาบาลและการผดุงครรภ์ ชั้นหนึ่ง ที่เป็นปัจจุบัน                                                                                                                                                                                                                                                                                                                                                                                                                                                                                          |
| <b>ประสบการณ์การทำงาน (Professional Experiences)</b><br>มีประสบการณ์ในการทำงานด้านการสอนอย่างน้อย 2 ปี                                                                                                                                                                                                                                                                                                                                                                                                                                                                                                                                                                              |

|                                                                                                                                                                                                                                                                                                                                                                                                                                                                                                                                                                                                                                                                                                 |
|-------------------------------------------------------------------------------------------------------------------------------------------------------------------------------------------------------------------------------------------------------------------------------------------------------------------------------------------------------------------------------------------------------------------------------------------------------------------------------------------------------------------------------------------------------------------------------------------------------------------------------------------------------------------------------------------------|
| <b>คุณสมบัติเฉพาะตำแหน่ง (JOB SPECIFICATION)</b>                                                                                                                                                                                                                                                                                                                                                                                                                                                                                                                                                                                                                                                |
| <b>ชื่อตำแหน่ง</b> รองผู้อำนวยการฝ่ายวิจัยและบริการวิชาการ                                                                                                                                                                                                                                                                                                                                                                                                                                                                                                                                                                                                                                      |
| <b>คุณสมบัติเฉพาะตำแหน่ง</b> <ol style="list-style-type: none"> <li>1. เป็นอาจารย์ประจำของวิทยาลัยพยาบาลบรมราชชนนี สรรพสิทธิประสงค์</li> <li>2. ไม่เป็นผู้บกพร่องในศีลธรรมอันดีจนเป็นที่รังเกียจของสังคม</li> <li>3. ไม่เคยต้องรับโทษจำคุกโดยคำพิพากษาถึงที่สุดให้จำคุกเพราะกระทำความผิดทางอาญา เว้นแต่เป็นโทษสำหรับความผิดที่ได้กระทำโดยประมาทหรือความผิดลหุโทษ</li> <li>4. ไม่เป็นโรคต้องห้ามตามข้อบังคับสภาการพยาบาล ว่าด้วยสมาชิกสามัญ พ.ศ.2542</li> <li>5. ไม่เป็นบุคคลล้มละลาย</li> <li>6. ไม่เป็นผู้เคยถูกลงโทษให้ออก ปลดออก หรือไล่ออกจากรัฐวิสาหกิจ หรือหน่วยงานอื่นของรัฐ</li> <li>7. ไม่เป็นคนไร้ความสามารถ คนเสมือนไร้ความสามารถ คนวิกลจริต หรือจิตฟั่นเฟือน ไม่สมประกอบ</li> </ol> |
| <b>วุฒิการศึกษา (Education Background):</b><br>วุฒิมหาบัณฑิต/ปริญญาโททางการพยาบาล/วิทยาศาสตรบัณฑิตสุขภาพ/การบริหารการศึกษา                                                                                                                                                                                                                                                                                                                                                                                                                                                                                                                                                                      |
| <b>สาขาวิชา</b><br>ด้านการพยาบาล                                                                                                                                                                                                                                                                                                                                                                                                                                                                                                                                                                                                                                                                |
| <b>ใบประกอบวิชาชีพ/ใบประกาศนียบัตร/ใบรับรองทางวิชาชีพ/ใบอนุญาต (Certificates/ Licenses/Work Permits)</b><br>ใบอนุญาตเป็นผู้ประกอบวิชาชีพการพยาบาลและการผดุงครรภ์ ชั้นหนึ่งที่เป็นปัจจุบัน                                                                                                                                                                                                                                                                                                                                                                                                                                                                                                       |
| <b>ประสบการณ์การทำงาน (Professional Experiences)</b><br>มีประสบการณ์ด้านการสอนในสถาบันการศึกษามาแล้วไม่น้อยกว่า 5 ปี                                                                                                                                                                                                                                                                                                                                                                                                                                                                                                                                                                            |

|                                                                                                                                                                                                                                                                                                                                                                                                                                                                                                                                                                                                                                                                                     |
|-------------------------------------------------------------------------------------------------------------------------------------------------------------------------------------------------------------------------------------------------------------------------------------------------------------------------------------------------------------------------------------------------------------------------------------------------------------------------------------------------------------------------------------------------------------------------------------------------------------------------------------------------------------------------------------|
| <b>คุณสมบัติเฉพาะตำแหน่ง (JOB SPECIFICATION)</b>                                                                                                                                                                                                                                                                                                                                                                                                                                                                                                                                                                                                                                    |
| ชื่อตำแหน่ง      หัวหน้างานวิจัยและวิเทศสัมพันธ์                                                                                                                                                                                                                                                                                                                                                                                                                                                                                                                                                                                                                                    |
| <b>คุณสมบัติเฉพาะตำแหน่ง</b> <ol style="list-style-type: none"> <li>1. เป็นอาจารย์ประจำของวิทยาลัยพยาบาลบรมราชชนนี สรรพสิทธิประสงค์</li> <li>2. ไม่เป็นผู้บกพร่องในศีลธรรมอันดีจนเป็นที่รังเกียจของสังคม</li> <li>3. ไม่เคยต้องรับโทษจำคุกโดยคำพิพากษาถึงที่สุดให้จำคุกเพราะกระทำความผิดทางอาญา เว้นแต่เป็นโทษสำหรับความผิดที่ได้กระทำโดยประมาทหรือความผิดลหุโทษ</li> <li>4. ไม่เป็นโรคต้องห้ามตามข้อบังคับสภาการพยาบาล ว่าด้วยสมาชิกสามัญ พ.ศ.2542</li> <li>5. ไม่เป็นบุคคลล้มละลาย</li> <li>6. ไม่เป็นผู้เคยถูกลงโทษให้ออก ปลดออก หรือไล่ออกจากรัฐวิสาหกิจ หรือหน่วยงานอื่นของรัฐ</li> <li>7. ไม่เป็นคนไร้ความสามารถ คนเสมือนไร้ความสามารถ คนวิกลจริต หรือจิตฟั่นเฟือน</li> </ol> |
| ไม่สมประกอบ                                                                                                                                                                                                                                                                                                                                                                                                                                                                                                                                                                                                                                                                         |
| <b>วุฒิการศึกษา (Education Background):</b><br>วุฒิการศึกษาไม่ต่ำกว่าปริญญาตรีทางการพยาบาล                                                                                                                                                                                                                                                                                                                                                                                                                                                                                                                                                                                          |
| <b>สาขาวิชา</b><br>ด้านการพยาบาล                                                                                                                                                                                                                                                                                                                                                                                                                                                                                                                                                                                                                                                    |
| <b>ใบประกอบวิชาชีพ/ใบประกาศนียบัตร/ใบรับรองทางวิชาชีพ/ใบอนุญาต (Certificates/ Licenses/Work Permits)</b><br>ใบอนุญาตเป็นผู้ประกอบวิชาชีพการพยาบาลและการผดุงครรภ์ ชั้นหนึ่ง ที่เป็นปัจจุบัน                                                                                                                                                                                                                                                                                                                                                                                                                                                                                          |
| <b>ประสบการณ์การทำงาน (Professional Experiences)</b> <ol style="list-style-type: none"> <li>1. มีประสบการณ์ในการทำงานด้านการสอนอย่างน้อย 2 ปี</li> <li>2. มีประสบการณ์ในการวิจัย ผลงานวิชาการและนวัตกรรมโดยเป็นหัวหน้าโครงการวิจัยหรือผู้ร่วมงานในโครงการวิจัยไม่น้อยกว่า 1 เรื่อง (ไม่นับผลงานวิจัยที่เป็นวิทยานิพนธ์ในระดับปริญญาโทและปริญญา เอก)</li> <li>3. เคยเข้ารับการอบรมหรือประชุมสัมมนาเกี่ยวกับการทำวิจัย/การเขียนตำรา/บทความวิชาการการสร้างนวัตกรรม</li> <li>4. มีทักษะในการใช้เทคโนโลยีสารสนเทศ (Information Technology)</li> </ol>                                                                                                                                    |

|                                                                                                                                                                                                                                                                                                                                                                                                                                                                                                                                                                                                                                                                               |                          |
|-------------------------------------------------------------------------------------------------------------------------------------------------------------------------------------------------------------------------------------------------------------------------------------------------------------------------------------------------------------------------------------------------------------------------------------------------------------------------------------------------------------------------------------------------------------------------------------------------------------------------------------------------------------------------------|--------------------------|
| <b>คุณสมบัติเฉพาะตำแหน่ง (JOB SPECIFICATION)</b>                                                                                                                                                                                                                                                                                                                                                                                                                                                                                                                                                                                                                              |                          |
| <b>ชื่อตำแหน่ง</b>                                                                                                                                                                                                                                                                                                                                                                                                                                                                                                                                                                                                                                                            | งานวิจัยและวิเทศสัมพันธ์ |
| <b>คุณสมบัติเฉพาะตำแหน่ง</b>                                                                                                                                                                                                                                                                                                                                                                                                                                                                                                                                                                                                                                                  |                          |
| <ol style="list-style-type: none"> <li>1. เป็นอาจารย์ประจำ/เจ้าหน้าที่สายสนับสนุนของวิทยาลัยพยาบาลบรมราชชนนี สรรพสิทธิประสงค์</li> <li>2. ไม่เป็นผู้บกพร่องในศีลธรรมอันดีจนเป็นที่รังเกียจของสังคม</li> <li>3. ไม่เคยต้องรับโทษจำคุกโดยคำพิพากษาถึงที่สุดให้จำคุกเพราะกระทำความผิดทางอาญา เว้นแต่เป็นโทษสำหรับความผิดที่ได้กระทำโดยประมาทหรือความผิดลหุโทษ</li> <li>4. ไม่เป็นโรคต้องห้ามตามข้อบังคับสภาการพยาบาล ว่าด้วยสมาชิกสามัญ พ.ศ.2542</li> <li>5. ไม่เป็นบุคคลล้มละลาย</li> <li>6. ไม่เป็นผู้เคยถูกลงโทษให้ออก ปลดออก หรือไล่ออกจากรัฐวิสาหกิจ หรือหน่วยงานอื่นของรัฐ</li> <li>7. ไม่เป็นคนไร้ความสามารถ คนเสมือนไร้ความสามารถ คนวิกลจริต หรือจิตฟั่นเฟือน</li> </ol> |                          |
| ไม่สมประกอบ                                                                                                                                                                                                                                                                                                                                                                                                                                                                                                                                                                                                                                                                   |                          |
| <b>วุฒิการศึกษา (Education Background):</b>                                                                                                                                                                                                                                                                                                                                                                                                                                                                                                                                                                                                                                   |                          |
| อาจารย์ประจำ : วุฒิการศึกษาไม่ต่ำกว่าปริญญาโท<br>เจ้าหน้าที่สายสนับสนุน : วุฒิการศึกษาไม่ต่ำกว่าปริญญาตรี                                                                                                                                                                                                                                                                                                                                                                                                                                                                                                                                                                     |                          |
| <b>สาขาวิชา</b>                                                                                                                                                                                                                                                                                                                                                                                                                                                                                                                                                                                                                                                               |                          |
| อาจารย์ประจำ : ทางพยาบาลหรือสาขาอื่นๆ<br>เจ้าหน้าที่สายสนับสนุน : -                                                                                                                                                                                                                                                                                                                                                                                                                                                                                                                                                                                                           |                          |
| <b>ประสบการณ์การทำงาน (Professional Experiences)</b>                                                                                                                                                                                                                                                                                                                                                                                                                                                                                                                                                                                                                          |                          |
| <ol style="list-style-type: none"> <li>1. มีประสบการณ์ในการวิจัย ผลงานวิชาการและนวัตกรรมโดยเป็นหัวหน้าโครงการวิจัยหรือผู้ร่วมงานในโครงการวิจัยไม่น้อยกว่า 1 เรื่อง (ไม่นับผลงานวิจัยที่เป็นวิทยานิพนธ์ในระดับปริญญาโทและปริญญาเอก)</li> <li>2. เคยเข้ารับการอบรมหรือประชุมสัมมนาเกี่ยวกับการทำวิจัย/การเขียนตำรา/บทความวิชาการการสร้างนวัตกรรม</li> <li>3. มีทักษะในการใช้เทคโนโลยีสารสนเทศ (Information Technology)</li> </ol>                                                                                                                                                                                                                                               |                          |

|                                                                                                                                                                                                                                                                                                                                                                                                                                                                                                                                                                                                                                                                                     |
|-------------------------------------------------------------------------------------------------------------------------------------------------------------------------------------------------------------------------------------------------------------------------------------------------------------------------------------------------------------------------------------------------------------------------------------------------------------------------------------------------------------------------------------------------------------------------------------------------------------------------------------------------------------------------------------|
| <b>คุณสมบัติเฉพาะตำแหน่ง (JOB SPECIFICATION)</b>                                                                                                                                                                                                                                                                                                                                                                                                                                                                                                                                                                                                                                    |
| <b>ชื่อตำแหน่ง</b> หัวหน้างานวารสารและการจัดการความรู้                                                                                                                                                                                                                                                                                                                                                                                                                                                                                                                                                                                                                              |
| <b>คุณสมบัติเฉพาะตำแหน่ง</b> <ol style="list-style-type: none"> <li>1. เป็นอาจารย์ประจำของวิทยาลัยพยาบาลบรมราชชนนี สรรพสิทธิประสงค์</li> <li>2. ไม่เป็นผู้บกพร่องในศีลธรรมอันดีจนเป็นที่รังเกียจของสังคม</li> <li>3. ไม่เคยต้องรับโทษจำคุกโดยคำพิพากษาถึงที่สุดให้จำคุกเพราะกระทำความผิดทางอาญา เว้นแต่เป็นโทษสำหรับความผิดที่ได้กระทำโดยประมาทหรือความผิดลหุโทษ</li> <li>4. ไม่เป็นโรคต้องห้ามตามข้อบังคับสภาการพยาบาล ว่าด้วยสมาชิกสามัญ พ.ศ.2542</li> <li>5. ไม่เป็นบุคคลล้มละลาย</li> <li>6. ไม่เป็นผู้เคยถูกลงโทษให้ออก ปลดออก หรือไล่ออกจากรัฐวิสาหกิจ หรือหน่วยงานอื่นของรัฐ</li> <li>7. ไม่เป็นคนไร้ความสามารถ คนเสมือนไร้ความสามารถ คนวิกลจริต หรือจิตฟั่นเฟือน</li> </ol> |
| ไม่สมประกอบ                                                                                                                                                                                                                                                                                                                                                                                                                                                                                                                                                                                                                                                                         |
| <b>วุฒิการศึกษา (Education Background):</b><br>วุฒิการศึกษาไม่ต่ำกว่าปริญญาตรีทางการพยาบาล                                                                                                                                                                                                                                                                                                                                                                                                                                                                                                                                                                                          |
| <b>สาขาวิชา</b><br>ด้านการพยาบาล                                                                                                                                                                                                                                                                                                                                                                                                                                                                                                                                                                                                                                                    |
| <b>ใบประกอบวิชาชีพ/ใบประกาศนียบัตร/ใบรับรองทางวิชาชีพ/ใบอนุญาต (Certificates/ Licenses/Work Permits)</b><br>ใบอนุญาตเป็นผู้ประกอบวิชาชีพการพยาบาลและการผดุงครรภ์ ชั้นหนึ่ง ที่เป็นปัจจุบัน                                                                                                                                                                                                                                                                                                                                                                                                                                                                                          |
| <b>ประสบการณ์การทำงาน (Professional Experiences)</b> <ol style="list-style-type: none"> <li>1. มีประสบการณ์ในการทำงานด้านการสอนในวิทยาลัยอย่างน้อย 3 ปี</li> <li>2. มีทักษะในการใช้เทคโนโลยีสารสนเทศ (Information Technology)</li> <li>3. มีประสบการณ์ในการจัดการความรู้</li> <li>4. เคยเข้ารับการอบรมหรือประชุมสัมมนาเกี่ยวกับการจัดการความรู้ในองค์กร</li> <li>5. มีประสบการณ์ในงานด้านวารสาร</li> <li>6. เคยเข้ารับการอบรมหรือประชุมสัมมนาเกี่ยวกับการจัดทำวารสาร</li> <li>7. มีทักษะในการใช้เทคโนโลยีสารสนเทศ (Information Technology)</li> </ol>                                                                                                                               |



|                                                                                                                                                                                                                                                                                                                                                                                                                                                                                                                                                                                                                                                                                                                               |
|-------------------------------------------------------------------------------------------------------------------------------------------------------------------------------------------------------------------------------------------------------------------------------------------------------------------------------------------------------------------------------------------------------------------------------------------------------------------------------------------------------------------------------------------------------------------------------------------------------------------------------------------------------------------------------------------------------------------------------|
| <b>คุณสมบัติเฉพาะตำแหน่ง (JOB SPECIFICATION)</b>                                                                                                                                                                                                                                                                                                                                                                                                                                                                                                                                                                                                                                                                              |
| ชื่อตำแหน่ง      งานวารสารและการจัดการความรู้                                                                                                                                                                                                                                                                                                                                                                                                                                                                                                                                                                                                                                                                                 |
| <b>คุณสมบัติเฉพาะตำแหน่ง</b> <ol style="list-style-type: none"> <li>1. เป็นอาจารย์ประจำ/เจ้าหน้าที่สายสนับสนุนของวิทยาลัยพยาบาลบรมราชชนนี สรรพสิทธิประสงค์</li> <li>2. ไม่เป็นผู้บกพร่องในศีลธรรมอันดีจนเป็นที่รังเกียจของสังคม</li> <li>3. ไม่เคยต้องรับโทษจำคุกโดยคำพิพากษาถึงที่สุดให้จำคุกเพราะกระทำความผิดทางอาญา เว้นแต่เป็นโทษสำหรับความผิดที่ได้กระทำโดยประมาทหรือความผิดลหุโทษ</li> <li>4. ไม่เป็นโรคต้องห้ามตามข้อบังคับสภาการพยาบาล ว่าด้วยสมาชิกสามัญ พ.ศ.2542</li> <li>5. ไม่เป็นบุคคลล้มละลาย</li> <li>6. ไม่เป็นผู้เคยถูกลงโทษให้ออก ปลดออก หรือไล่ออกจากรัฐวิสาหกิจ หรือหน่วยงานอื่นของรัฐ</li> <li>7. ไม่เป็นคนไร้ความสามารถ คนเสมือนไร้ความสามารถ คนวิกลจริต หรือจิตฟั่นเฟือน</li> </ol> <p>ไม่สมประกอบ</p> |
| <b>วุฒิการศึกษา (Education Background):</b><br>อาจารย์ประจำ : วุฒิการศึกษาไม่ต่ำกว่าปริญญาโท<br>เจ้าหน้าที่สายสนับสนุน : วุฒิการศึกษาไม่ต่ำกว่าปริญญาตรี                                                                                                                                                                                                                                                                                                                                                                                                                                                                                                                                                                      |
| <b>สาขาวิชา</b><br>อาจารย์ประจำ : ทางการพยาบาลหรือสาขาอื่นๆ<br>เจ้าหน้าที่สายสนับสนุน : -                                                                                                                                                                                                                                                                                                                                                                                                                                                                                                                                                                                                                                     |
| <b>ประสบการณ์การทำงาน (Professional Experiences)</b> <ol style="list-style-type: none"> <li>1. มีประสบการณ์ในการทำงานด้านการสอนในวิทยาลัยอย่างน้อย 2 ปี (อาจารย์ประจำ)</li> <li>2. มีทักษะในการใช้เทคโนโลยีสารสนเทศ (Information Technology)</li> <li>3. มีประสบการณ์ในการจัดการความรู้</li> <li>4. เคยเข้ารับการอบรมหรือประชุมสัมมนาเกี่ยวกับการจัดการความรู้ในองค์กร</li> <li>5. มีประสบการณ์ในงานด้านวารสาร</li> <li>6. เคยเข้ารับการอบรมหรือประชุมสัมมนาเกี่ยวกับการจัดทำวารสาร</li> </ol>                                                                                                                                                                                                                                |

|                                                                                                                                                                                                                                                                                                                                                                                                                                                                                                                                                                                                                                                                                                               |
|---------------------------------------------------------------------------------------------------------------------------------------------------------------------------------------------------------------------------------------------------------------------------------------------------------------------------------------------------------------------------------------------------------------------------------------------------------------------------------------------------------------------------------------------------------------------------------------------------------------------------------------------------------------------------------------------------------------|
| <b>คุณสมบัติเฉพาะตำแหน่ง (JOB SPECIFICATION)</b>                                                                                                                                                                                                                                                                                                                                                                                                                                                                                                                                                                                                                                                              |
| ชื่อตำแหน่ง หัวหน้างานบริการวิชาการ                                                                                                                                                                                                                                                                                                                                                                                                                                                                                                                                                                                                                                                                           |
| <b>คุณสมบัติเฉพาะตำแหน่ง</b> <ol style="list-style-type: none"> <li>1. เป็นอาจารย์ประจำของวิทยาลัยพยาบาลบรมราชชนนี สรรพสิทธิประสงค์</li> <li>2. ไม่เป็นผู้บกพร่องในศีลธรรมอันดีจนเป็นที่รังเกียจของสังคม</li> <li>3. ไม่เคยต้องรับโทษจำคุกโดยคำพิพากษาถึงที่สุดให้จำคุกเพราะกระทำความผิดทางอาญา เว้นแต่เป็นโทษสำหรับความผิดที่ได้กระทำโดยประมาทหรือความผิดลหุโทษ</li> <li>4. ไม่เป็นโรคต้องห้ามตามข้อบังคับสภาการพยาบาล ว่าด้วยสมาชิกสามัญ พ.ศ.2542</li> <li>5. ไม่เป็นบุคคลล้มละลาย</li> <li>6. ไม่เป็นผู้เคยถูกลงโทษให้ออก ปลดออก หรือไล่ออกจากรัฐวิสาหกิจ หรือหน่วยงานอื่นของรัฐ</li> <li>7. ไม่เป็นคนไร้ความสามารถ คนเสมือนไร้ความสามารถ คนวิกลจริต หรือจิตฟั่นเฟือน</li> </ol>                           |
| ไม่สมประกอบ                                                                                                                                                                                                                                                                                                                                                                                                                                                                                                                                                                                                                                                                                                   |
| <b>วุฒิการศึกษา (Education Background):</b><br>วุฒิการศึกษาไม่ต่ำกว่าปริญญาโททางการพยาบาล                                                                                                                                                                                                                                                                                                                                                                                                                                                                                                                                                                                                                     |
| <b>สาขาวิชา</b><br>ด้านการพยาบาล                                                                                                                                                                                                                                                                                                                                                                                                                                                                                                                                                                                                                                                                              |
| <b>ใบประกอบวิชาชีพ/ใบประกาศนียบัตร/ใบรับรองทางวิชาชีพ/ใบอนุญาต (Certificates/ Licenses/Work Permits)</b><br>ใบอนุญาตเป็นผู้ประกอบวิชาชีพการพยาบาลและการผดุงครรภ์ ชั้นหนึ่ง ที่เป็นปัจจุบัน                                                                                                                                                                                                                                                                                                                                                                                                                                                                                                                    |
| <b>ประสบการณ์การทำงาน (Professional Experiences)</b> <ol style="list-style-type: none"> <li>1. มีประสบการณ์ในการทำงานด้านการสอนในวิทยาลัยอย่างน้อย 3 ปี</li> <li>2. มีประสบการณ์ในการจัดอบรมไม่น้อยกว่า 1 โครงการ</li> <li>3. มีทักษะในการใช้เทคโนโลยีสารสนเทศ (Information Technology) <u>ชมรมพัฒนาสุขภาพผู้สูงอายุ</u></li> <li>4. มีประสบการณ์ในการจัดชมรมพัฒนาสุขภาพผู้สูงอายุ</li> <li>5. มีทักษะในการใช้เทคโนโลยีสารสนเทศ (Information Technology) <u>ศูนย์พัฒนาเด็กก่อนวัยเรียน</u></li> <li>1. มีประสบการณ์ในการทำงานด้านการสอนในวิทยาลัยอย่างน้อย 3 ปี</li> <li>2. มีประสบการณ์ในการจัดกิจกรรมพัฒนาเด็กก่อนวัยเรียน</li> <li>3. มีทักษะในการใช้เทคโนโลยีสารสนเทศ (Information Technology)</li> </ol> |

|                                                                                                                                                                                                                                                                                                                                                                                                                                                                                                                                                                                                                                                                                                                                                                                                                                        |
|----------------------------------------------------------------------------------------------------------------------------------------------------------------------------------------------------------------------------------------------------------------------------------------------------------------------------------------------------------------------------------------------------------------------------------------------------------------------------------------------------------------------------------------------------------------------------------------------------------------------------------------------------------------------------------------------------------------------------------------------------------------------------------------------------------------------------------------|
| คุณสมบัติเฉพาะตำแหน่ง (JOB SPECIFICATION)                                                                                                                                                                                                                                                                                                                                                                                                                                                                                                                                                                                                                                                                                                                                                                                              |
| ชื่อตำแหน่ง      งานบริการวิชาการ                                                                                                                                                                                                                                                                                                                                                                                                                                                                                                                                                                                                                                                                                                                                                                                                      |
| <b>คุณสมบัติเฉพาะตำแหน่ง</b> <ol style="list-style-type: none"> <li>1. เป็นอาจารย์ประจำ/เจ้าหน้าที่สายสนับสนุนของวิทยาลัยพยาบาลบรมราชชนนี สรรพสิทธิประสงค์</li> <li>2. ไม่เป็นผู้บกพร่องในศีลธรรมอันดีจนเป็นที่รังเกียจของสังคม</li> <li>3. ไม่เคยต้องรับโทษจำคุกโดยคำพิพากษาถึงที่สุดให้จำคุกเพราะกระทำความผิดทางอาญา เว้นแต่เป็นโทษสำหรับความผิดที่ได้กระทำโดยประมาทหรือความผิดลหุโทษ</li> <li>4. ไม่เป็นโรคต้องห้ามตามข้อบังคับสภาการพยาบาล ว่าด้วยสมาชิกสามัญ พ.ศ.2542</li> <li>5. ไม่เป็นบุคคลล้มละลาย</li> <li>6. ไม่เป็นผู้เคยถูกลงโทษให้ออก ปลดออก หรือไล่ออกจากรัฐวิสาหกิจ หรือหน่วยงานอื่นของรัฐ</li> <li>7. ไม่เป็นคนไร้ความสามารถ คนเสมือนไร้ความสามารถ คนวิกลจริต หรือจิตฟั่นเฟือน</li> </ol> <p>ไม่สมประกอบ</p>                                                                                                          |
| <b>วุฒิการศึกษา (Education Background):</b><br>อาจารย์ประจำ : วุฒิการศึกษาไม่ต่ำกว่าปริญญาโท<br>เจ้าหน้าที่สายสนับสนุน : วุฒิการศึกษาไม่ต่ำกว่าปริญญาตรี                                                                                                                                                                                                                                                                                                                                                                                                                                                                                                                                                                                                                                                                               |
| <b>สาขาวิชา</b><br>อาจารย์ประจำ : ทางการพยาบาลหรือสาขาอื่นๆ<br>เจ้าหน้าที่สายสนับสนุน : -                                                                                                                                                                                                                                                                                                                                                                                                                                                                                                                                                                                                                                                                                                                                              |
| <b>ประสบการณ์การทำงาน (Professional Experiences)</b><br><b>ศูนย์ฝึกอบรมด้านวิชาการ/วิชาชีพ (bCNR Training Center)</b> <ol style="list-style-type: none"> <li>1. มีประสบการณ์ในการทำงานด้านการสอนในวิทยาลัยอย่างน้อย 2 ปี (อาจารย์ประจำ)</li> <li>2. มีประสบการณ์ในการจัดอบรมไม่น้อยกว่า 1 โครงการ</li> <li>3. มีทักษะในการใช้เทคโนโลยีสารสนเทศ (Information Technology) <u>ชมรมพัฒนาสุขภาพผู้สูงอายุ</u></li> <li>4. มีประสบการณ์ในการจัดชมรมพัฒนาสุขภาพผู้สูงอายุ</li> <li>5. มีทักษะในการใช้เทคโนโลยีสารสนเทศ (Information Technology) <u>ศูนย์พัฒนาเด็กก่อนวัยเรียน</u></li> </ol> <ol style="list-style-type: none"> <li>1. มีประสบการณ์ในการทำงานด้านการสอนในวิทยาลัยอย่างน้อย 3 ปี</li> <li>2. มีประสบการณ์ในการจัดกิจกรรมพัฒนาเด็กก่อนวัยเรียน</li> <li>3. มีทักษะในการใช้เทคโนโลยีสารสนเทศ (Information Technology)</li> </ol> |

|                                                                                                                                                                                                                                                                                                                                                                                                                                                                                                                                                                                                                                                                                                 |
|-------------------------------------------------------------------------------------------------------------------------------------------------------------------------------------------------------------------------------------------------------------------------------------------------------------------------------------------------------------------------------------------------------------------------------------------------------------------------------------------------------------------------------------------------------------------------------------------------------------------------------------------------------------------------------------------------|
| <b>คุณสมบัติเฉพาะตำแหน่ง (JOB SPECIFICATION)</b>                                                                                                                                                                                                                                                                                                                                                                                                                                                                                                                                                                                                                                                |
| <b>ชื่อตำแหน่ง</b> รองผู้อำนวยการฝ่ายกิจการนักศึกษา                                                                                                                                                                                                                                                                                                                                                                                                                                                                                                                                                                                                                                             |
| <b>คุณสมบัติเฉพาะตำแหน่ง</b> <ol style="list-style-type: none"> <li>1. เป็นอาจารย์ประจำของวิทยาลัยพยาบาลบรมราชชนนี สรรพสิทธิประสงค์</li> <li>2. ไม่เป็นผู้บกพร่องในศีลธรรมอันดีจนเป็นที่รังเกียจของสังคม</li> <li>3. ไม่เคยต้องรับโทษจำคุกโดยคำพิพากษาถึงที่สุดให้จำคุกเพราะกระทำความผิดทางอาญา เว้นแต่เป็นโทษสำหรับความผิดที่ได้กระทำโดยประมาทหรือความผิดลหุโทษ</li> <li>4. ไม่เป็นโรคต้องห้ามตามข้อบังคับสภาการพยาบาล ว่าด้วยสมาชิกสามัญ พ.ศ.2542</li> <li>5. ไม่เป็นบุคคลล้มละลาย</li> <li>6. ไม่เป็นผู้เคยถูกลงโทษให้ออก ปลดออก หรือไล่ออกจากรัฐวิสาหกิจ หรือหน่วยงานอื่นของรัฐ</li> <li>7. ไม่เป็นคนไร้ความสามารถ คนเสมือนไร้ความสามารถ คนวิกลจริต หรือจิตฟั่นเฟือน ไม่สมประกอบ</li> </ol> |
| <b>วุฒิการศึกษา (Education Background):</b><br>วุฒิกการศึกษาไม่ต่ำกว่าปริญญาโททางการพยาบาล/วิทยาศาสตร์สุขภาพ/การบริหารการศึกษา                                                                                                                                                                                                                                                                                                                                                                                                                                                                                                                                                                  |
| <b>สาขาวิชา</b><br>ด้านการพยาบาล                                                                                                                                                                                                                                                                                                                                                                                                                                                                                                                                                                                                                                                                |
| <b>ใบประกอบวิชาชีพ/ใบประกาศนียบัตร/ใบรับรองทางวิชาชีพ/ใบอนุญาต (Certificates/ Licenses/Work Permits)</b><br>ใบอนุญาตเป็นผู้ประกอบวิชาชีพการพยาบาลและการผดุงครรภ์ ชั้นหนึ่งที่เป็นปัจจุบัน                                                                                                                                                                                                                                                                                                                                                                                                                                                                                                       |
| <b>ประสบการณ์การทำงาน (Professional Experiences)</b><br>มีประสบการณ์ด้านการสอนในสถาบันการศึกษามาแล้วไม่น้อยกว่า 5 ปี                                                                                                                                                                                                                                                                                                                                                                                                                                                                                                                                                                            |

|                                                                                                                                                                                                                                                                                                                                                                                                                                                                                                                                                                                                                                                                                     |
|-------------------------------------------------------------------------------------------------------------------------------------------------------------------------------------------------------------------------------------------------------------------------------------------------------------------------------------------------------------------------------------------------------------------------------------------------------------------------------------------------------------------------------------------------------------------------------------------------------------------------------------------------------------------------------------|
| <b>คุณสมบัติเฉพาะตำแหน่ง (JOB SPECIFICATION)</b>                                                                                                                                                                                                                                                                                                                                                                                                                                                                                                                                                                                                                                    |
| ชื่อตำแหน่ง หัวหน้างานกิจการนักศึกษา                                                                                                                                                                                                                                                                                                                                                                                                                                                                                                                                                                                                                                                |
| <b>คุณสมบัติเฉพาะตำแหน่ง</b> <ol style="list-style-type: none"> <li>1. เป็นอาจารย์ประจำของวิทยาลัยพยาบาลบรมราชชนนี สรรพสิทธิประสงค์</li> <li>2. ไม่เป็นผู้บกพร่องในศีลธรรมอันดีจนเป็นที่รังเกียจของสังคม</li> <li>3. ไม่เคยต้องรับโทษจำคุกโดยคำพิพากษาถึงที่สุดให้จำคุกเพราะกระทำความผิดทางอาญา เว้นแต่เป็นโทษสำหรับความผิดที่ได้กระทำโดยประมาทหรือความผิดลหุโทษ</li> <li>4. ไม่เป็นโรคต้องห้ามตามข้อบังคับสภาการพยาบาล ว่าด้วยสมาชิกสามัญ พ.ศ.2542</li> <li>5. ไม่เป็นบุคคลล้มละลาย</li> <li>6. ไม่เป็นผู้เคยถูกลงโทษให้ออก ปลดออก หรือไล่ออกจากรัฐวิสาหกิจ หรือหน่วยงานอื่นของรัฐ</li> <li>7. ไม่เป็นคนไร้ความสามารถ คนเสมือนไร้ความสามารถ คนวิกลจริต หรือจิตฟั่นเฟือน</li> </ol> |
| ไม่สมประกอบ                                                                                                                                                                                                                                                                                                                                                                                                                                                                                                                                                                                                                                                                         |
| <b>วุฒิการศึกษา (Education Background):</b><br>วุฒิการศึกษาไม่ต่ำกว่าปริญญาโททางการพยาบาล                                                                                                                                                                                                                                                                                                                                                                                                                                                                                                                                                                                           |
| <b>สาขาวิชา</b><br>ด้านการพยาบาล                                                                                                                                                                                                                                                                                                                                                                                                                                                                                                                                                                                                                                                    |
| <b>ใบประกอบวิชาชีพ/ใบประกาศนียบัตร/ใบรับรองทางวิชาชีพ/ใบอนุญาต (Certificates/ Licenses/Work Permits)</b><br>ใบอนุญาตเป็นผู้ประกอบวิชาชีพการพยาบาลและการผดุงครรภ์ ชั้นหนึ่ง ที่เป็นปัจจุบัน                                                                                                                                                                                                                                                                                                                                                                                                                                                                                          |
| <b>ประสบการณ์การทำงาน (Professional Experiences)</b> <ol style="list-style-type: none"> <li>1. มีประสบการณ์ในการทำงานด้านการสอนในวิทยาลัยอย่างน้อย 3 ปี</li> <li>2. มีทักษะในการใช้เทคโนโลยีสารสนเทศ (Information Technology)</li> <li>3. มีประสบการณ์ในการปฏิบัติงานกิจการนักศึกษา</li> <li>4. เคยเข้ารับการอบรมหรือประชุมสัมมนาเกี่ยวกับงานกิจการนักศึกษา</li> </ol>                                                                                                                                                                                                                                                                                                              |

|                                                                                                                                                                                                                                                                                                                                                                                                                                                                                                                                                                                                                                                                               |                   |
|-------------------------------------------------------------------------------------------------------------------------------------------------------------------------------------------------------------------------------------------------------------------------------------------------------------------------------------------------------------------------------------------------------------------------------------------------------------------------------------------------------------------------------------------------------------------------------------------------------------------------------------------------------------------------------|-------------------|
| <b>คุณสมบัติเฉพาะตำแหน่ง (JOB SPECIFICATION)</b>                                                                                                                                                                                                                                                                                                                                                                                                                                                                                                                                                                                                                              |                   |
| ชื่อตำแหน่ง                                                                                                                                                                                                                                                                                                                                                                                                                                                                                                                                                                                                                                                                   | งานกิจการนักศึกษา |
| <b>คุณสมบัติเฉพาะตำแหน่ง</b>                                                                                                                                                                                                                                                                                                                                                                                                                                                                                                                                                                                                                                                  |                   |
| <ol style="list-style-type: none"> <li>1. เป็นอาจารย์ประจำ/เจ้าหน้าที่สายสนับสนุนของวิทยาลัยพยาบาลบรมราชชนนี สรรพสิทธิประสงค์</li> <li>2. ไม่เป็นผู้บกพร่องในศีลธรรมอันดีจนเป็นที่รังเกียจของสังคม</li> <li>3. ไม่เคยต้องรับโทษจำคุกโดยคำพิพากษาถึงที่สุดให้จำคุกเพราะกระทำความผิดทางอาญา เว้นแต่เป็นโทษสำหรับความผิดที่ได้กระทำโดยประมาทหรือความผิดลหุโทษ</li> <li>4. ไม่เป็นโรคต้องห้ามตามข้อบังคับสภาการพยาบาล ว่าด้วยสมาชิกสามัญ พ.ศ.2542</li> <li>5. ไม่เป็นบุคคลล้มละลาย</li> <li>6. ไม่เป็นผู้เคยถูกลงโทษให้ออก ปลดออก หรือไล่ออกจากรัฐวิสาหกิจ หรือหน่วยงานอื่นของรัฐ</li> <li>7. ไม่เป็นคนไร้ความสามารถ คนเสมือนไร้ความสามารถ คนวิกลจริต หรือจิตฟั่นเฟือน</li> </ol> |                   |
| ไม่สมประกอบ                                                                                                                                                                                                                                                                                                                                                                                                                                                                                                                                                                                                                                                                   |                   |
| <b>วุฒิการศึกษา (Education Background):</b>                                                                                                                                                                                                                                                                                                                                                                                                                                                                                                                                                                                                                                   |                   |
| อาจารย์ประจำ : วุฒิการศึกษาไม่ต่ำกว่าปริญญาโท<br>เจ้าหน้าที่สายสนับสนุน : วุฒิการศึกษาไม่ต่ำกว่าปริญญาตรี                                                                                                                                                                                                                                                                                                                                                                                                                                                                                                                                                                     |                   |
| <b>สาขาวิชา</b>                                                                                                                                                                                                                                                                                                                                                                                                                                                                                                                                                                                                                                                               |                   |
| อาจารย์ประจำ : ทางพยาบาลหรือสาขาอื่นๆ<br>เจ้าหน้าที่สายสนับสนุน : -                                                                                                                                                                                                                                                                                                                                                                                                                                                                                                                                                                                                           |                   |
| <b>ประสบการณ์การทำงาน (Professional Experiences)</b>                                                                                                                                                                                                                                                                                                                                                                                                                                                                                                                                                                                                                          |                   |
| <ol style="list-style-type: none"> <li>1. มีประสบการณ์ในการทำงานด้านการสอนในวิทยาลัยอย่างน้อย 2 ปี (อาจารย์ประจำ)</li> <li>2. มีทักษะในการใช้เทคโนโลยีสารสนเทศ (Information Technology)</li> <li>3. มีประสบการณ์ในการปฏิบัติงานกิจการนักศึกษา</li> <li>4. เคยเข้ารับการอบรมหรือประชุมสัมมนาเกี่ยวกับงานกิจการนักศึกษา</li> </ol>                                                                                                                                                                                                                                                                                                                                              |                   |

|                                                                                                                                                                                                                                                                                                                                                                                                                                                                                                                                                                                                                                                                                     |
|-------------------------------------------------------------------------------------------------------------------------------------------------------------------------------------------------------------------------------------------------------------------------------------------------------------------------------------------------------------------------------------------------------------------------------------------------------------------------------------------------------------------------------------------------------------------------------------------------------------------------------------------------------------------------------------|
| <b>คุณสมบัติเฉพาะตำแหน่ง (JOB SPECIFICATION)</b>                                                                                                                                                                                                                                                                                                                                                                                                                                                                                                                                                                                                                                    |
| ชื่อตำแหน่ง หัวหน้างานทะเบียนศิลปวัฒนธรรมและกิจกรรมพิเศษ                                                                                                                                                                                                                                                                                                                                                                                                                                                                                                                                                                                                                            |
| <b>คุณสมบัติเฉพาะตำแหน่ง</b> <ol style="list-style-type: none"> <li>1. เป็นอาจารย์ประจำของวิทยาลัยพยาบาลบรมราชชนนี สรรพสิทธิประสงค์</li> <li>2. ไม่เป็นผู้บกพร่องในศีลธรรมอันดีจนเป็นที่รังเกียจของสังคม</li> <li>3. ไม่เคยต้องรับโทษจำคุกโดยคำพิพากษาถึงที่สุดให้จำคุกเพราะกระทำความผิดทางอาญา เว้นแต่เป็นโทษสำหรับความผิดที่ได้กระทำโดยประมาทหรือความผิดลหุโทษ</li> <li>4. ไม่เป็นโรคต้องห้ามตามข้อบังคับสภาการพยาบาล ว่าด้วยสมาชิกสามัญ พ.ศ.2542</li> <li>5. ไม่เป็นบุคคลล้มละลาย</li> <li>6. ไม่เป็นผู้เคยถูกลงโทษให้ออก ปลดออก หรือไล่ออกจากรัฐวิสาหกิจ หรือหน่วยงานอื่นของรัฐ</li> <li>7. ไม่เป็นคนไร้ความสามารถ คนเสมือนไร้ความสามารถ คนวิกลจริต หรือจิตฟั่นเฟือน</li> </ol> |
| ไม่สมประกอบ                                                                                                                                                                                                                                                                                                                                                                                                                                                                                                                                                                                                                                                                         |
| <b>วุฒิการศึกษา (Education Background):</b><br>วุฒิการศึกษาไม่ต่ำกว่าปริญญาโททางการพยาบาล                                                                                                                                                                                                                                                                                                                                                                                                                                                                                                                                                                                           |
| <b>สาขาวิชา</b><br>ด้านการพยาบาล                                                                                                                                                                                                                                                                                                                                                                                                                                                                                                                                                                                                                                                    |
| <b>ใบประกอบวิชาชีพ/ใบประกาศนียบัตร/ใบรับรองทางวิชาชีพ/ใบอนุญาต (Certificates/ Licenses/Work Permits)</b><br>ใบอนุญาตเป็นผู้ประกอบวิชาชีพการพยาบาลและการผดุงครรภ์ ชั้นหนึ่ง ที่เป็นปัจจุบัน                                                                                                                                                                                                                                                                                                                                                                                                                                                                                          |
| <b>ประสบการณ์การทำงาน (Professional Experiences)</b> <ol style="list-style-type: none"> <li>1. มีประสบการณ์ในการทำงานด้านการสอนในวิทยาลัยอย่างน้อย 3 ปี</li> <li>2. มีทักษะในการใช้เทคโนโลยีสารสนเทศ (Information Technology)</li> <li>3. มีประสบการณ์ในการปฏิบัติงานกิจกรรมนักศึกษา</li> <li>4. เคยเข้ารับการอบรมหรือประชุมสัมมนาเกี่ยวกับงานกิจกรรมนักศึกษา</li> </ol>                                                                                                                                                                                                                                                                                                            |

|                                                      |                                                                                                                                                                                                                                                                                                                                                                                                                                                                                                                                                                                                                                                                                                  |
|------------------------------------------------------|--------------------------------------------------------------------------------------------------------------------------------------------------------------------------------------------------------------------------------------------------------------------------------------------------------------------------------------------------------------------------------------------------------------------------------------------------------------------------------------------------------------------------------------------------------------------------------------------------------------------------------------------------------------------------------------------------|
| <b>คุณสมบัติเฉพาะตำแหน่ง (JOB SPECIFICATION)</b>     |                                                                                                                                                                                                                                                                                                                                                                                                                                                                                                                                                                                                                                                                                                  |
| <b>ชื่อตำแหน่ง</b>                                   | งานทะนุบำรุงศิลปวัฒนธรรมและกิจกรรมพิเศษ                                                                                                                                                                                                                                                                                                                                                                                                                                                                                                                                                                                                                                                          |
| <b>คุณสมบัติเฉพาะตำแหน่ง</b>                         | <ol style="list-style-type: none"> <li>1. เป็นอาจารย์ประจำ/เจ้าหน้าที่สายสนับสนุนของวิทยาลัยพยาบาลบรมราชชนนี สรรพสิทธิประสงค์</li> <li>2. ไม่เป็นผู้บกพร่องในศีลธรรมอันดีจนเป็นที่รังเกียจของสังคม</li> <li>3. ไม่เคยต้องรับโทษจำคุกโดยคำพิพากษาถึงที่สุดให้จำคุกเพราะกระทำความผิดทางอาญา เว้นแต่เป็นโทษสำหรับความผิดที่ได้กระทำโดยประมาทหรือความผิดลหุโทษ</li> <li>4. ไม่เป็นโรคต้องห้ามตามข้อบังคับสภาการพยาบาล ว่าด้วยสมาชิกสามัญ พ.ศ.2542</li> <li>5. ไม่เป็นบุคคลล้มละลาย</li> <li>6. ไม่เป็นผู้เคยถูกลงโทษให้ออก ปลดออก หรือไล่ออกจากรัฐวิสาหกิจ หรือหน่วยงานอื่นของรัฐ</li> <li>7. ไม่เป็นคนไร้ความสามารถ คนเสมือนไร้ความสามารถ คนวิกลจริต หรือจิตฟั่นเฟือน</li> </ol> <p>ไม่สมประกอบ</p> |
| <b>วุฒิการศึกษา (Education Background):</b>          | <p>อาจารย์ประจำ : วุฒิการศึกษาไม่ต่ำกว่าปริญญาโท</p> <p>เจ้าหน้าที่สายสนับสนุน : วุฒิการศึกษาไม่ต่ำกว่าปริญญาตรี</p>                                                                                                                                                                                                                                                                                                                                                                                                                                                                                                                                                                             |
| <b>สาขาวิชา</b>                                      | <p>อาจารย์ประจำ : ทางการพยาบาลหรือสาขาอื่นๆ</p> <p>เจ้าหน้าที่สายสนับสนุน : -</p>                                                                                                                                                                                                                                                                                                                                                                                                                                                                                                                                                                                                                |
| <b>วุฒิการศึกษา (Education Background):</b>          | <p>อาจารย์ประจำ : วุฒิการศึกษาไม่ต่ำกว่าปริญญาโท</p> <p>เจ้าหน้าที่สายสนับสนุน : วุฒิการศึกษาไม่ต่ำกว่าปริญญาตรี</p>                                                                                                                                                                                                                                                                                                                                                                                                                                                                                                                                                                             |
| <b>ประสบการณ์การทำงาน (Professional Experiences)</b> | <ol style="list-style-type: none"> <li>1. มีประสบการณ์ในการทำงานด้านการสอนในวิทยาลัยอย่างน้อย 2 ปี (อาจารย์ประจำ)</li> <li>2. มีทักษะในการใช้เทคโนโลยีสารสนเทศ (Information Technology)</li> <li>3. มีประสบการณ์ในการปฏิบัติงานทะนุบำรุงศิลปวัฒนธรรมและกิจกรรมพิเศษ</li> <li>4. เคยเข้ารับการอบรมหรือประชุมสัมมนาเกี่ยวกับงานทะนุบำรุงศิลปวัฒนธรรมและกิจกรรมพิเศษ</li> </ol>                                                                                                                                                                                                                                                                                                                     |



|                                                                                                                                                                                                                                                                                                                                                                                                                                                                                                                                                                                                                                                                                                                               |
|-------------------------------------------------------------------------------------------------------------------------------------------------------------------------------------------------------------------------------------------------------------------------------------------------------------------------------------------------------------------------------------------------------------------------------------------------------------------------------------------------------------------------------------------------------------------------------------------------------------------------------------------------------------------------------------------------------------------------------|
| <b>คุณสมบัติเฉพาะตำแหน่ง (JOB SPECIFICATION)</b>                                                                                                                                                                                                                                                                                                                                                                                                                                                                                                                                                                                                                                                                              |
| <b>ชื่อตำแหน่ง</b> หัวหน้างานบริการนักศึกษา                                                                                                                                                                                                                                                                                                                                                                                                                                                                                                                                                                                                                                                                                   |
| <b>คุณสมบัติเฉพาะตำแหน่ง</b> <ol style="list-style-type: none"> <li>1. เป็นอาจารย์ประจำ/เจ้าหน้าที่สายสนับสนุนของวิทยาลัยพยาบาลบรมราชชนนี สรรพสิทธิประสงค์</li> <li>2. ไม่เป็นผู้บกพร่องในศีลธรรมอันดีจนเป็นที่รังเกียจของสังคม</li> <li>3. ไม่เคยต้องรับโทษจำคุกโดยคำพิพากษาถึงที่สุดให้จำคุกเพราะกระทำความผิดทางอาญา เว้นแต่เป็นโทษสำหรับความผิดที่ได้กระทำโดยประมาทหรือความผิดลหุโทษ</li> <li>4. ไม่เป็นโรคต้องห้ามตามข้อบังคับสภาการพยาบาล ว่าด้วยสมาชิกสามัญ พ.ศ.2542</li> <li>5. ไม่เป็นบุคคลล้มละลาย</li> <li>6. ไม่เป็นผู้เคยถูกลงโทษให้ออก ปลดออก หรือไล่ออกจากรัฐวิสาหกิจ หรือหน่วยงานอื่นของรัฐ</li> <li>7. ไม่เป็นคนไร้ความสามารถ คนเสมือนไร้ความสามารถ คนวิกลจริต หรือจิตฟั่นเฟือน</li> </ol> <p>ไม่สมประกอบ</p> |
| <b>วุฒิการศึกษา (Education Background):</b><br>อาจารย์ประจำ : วุฒิการศึกษาไม่ต่ำกว่าปริญญาโท<br>เจ้าหน้าที่สายสนับสนุน : วุฒิการศึกษาไม่ต่ำกว่าปริญญาตรี                                                                                                                                                                                                                                                                                                                                                                                                                                                                                                                                                                      |
| <b>สาขาวิชา</b><br>อาจารย์ประจำ : ทางการพยาบาลหรือสาขาอื่นๆ<br>เจ้าหน้าที่สายสนับสนุน : -                                                                                                                                                                                                                                                                                                                                                                                                                                                                                                                                                                                                                                     |
| <b>วุฒิการศึกษา (Education Background):</b><br>อาจารย์ประจำ : วุฒิการศึกษาไม่ต่ำกว่าปริญญาโท<br>เจ้าหน้าที่สายสนับสนุน : วุฒิการศึกษาไม่ต่ำกว่าปริญญาตรี                                                                                                                                                                                                                                                                                                                                                                                                                                                                                                                                                                      |
| <b>ประสบการณ์การทำงาน (Professional Experiences)</b> <ol style="list-style-type: none"> <li>1. มีประสบการณ์ในการทำงานด้านการสอนในวิทยาลัยอย่างน้อย 2 ปี (อาจารย์ประจำ)</li> <li>2. มีทักษะในการใช้เทคโนโลยีสารสนเทศ (Information Technology)</li> <li>3. มีประสบการณ์ในการปฏิบัติงานบริการนักศึกษา</li> <li>4. เคยเข้ารับการอบรมหรือประชุมสัมมนาเกี่ยวกับงานบริการนักศึกษา</li> </ol>                                                                                                                                                                                                                                                                                                                                         |

|                                                                                                          |                                                                                                                                                                                                                                                                                                                                                                                                                                                                                                                                                                                                                                                        |
|----------------------------------------------------------------------------------------------------------|--------------------------------------------------------------------------------------------------------------------------------------------------------------------------------------------------------------------------------------------------------------------------------------------------------------------------------------------------------------------------------------------------------------------------------------------------------------------------------------------------------------------------------------------------------------------------------------------------------------------------------------------------------|
| <b>คุณสมบัติเฉพาะตำแหน่ง (JOB SPECIFICATION)</b>                                                         |                                                                                                                                                                                                                                                                                                                                                                                                                                                                                                                                                                                                                                                        |
| <b>ชื่อตำแหน่ง</b>                                                                                       | งานบริการนักศึกษา                                                                                                                                                                                                                                                                                                                                                                                                                                                                                                                                                                                                                                      |
| <b>คุณสมบัติเฉพาะตำแหน่ง</b>                                                                             | <ol style="list-style-type: none"> <li>1. เป็นอาจารย์ประจำของวิทยาลัยพยาบาลบรมราชชนนี สรรพสิทธิประสงค์</li> <li>2. ไม่เป็นผู้บกพร่องในศีลธรรมอันดีจนเป็นที่รังเกียจของสังคม</li> <li>3. ไม่เคยต้องรับโทษจำคุกโดยคำพิพากษาถึงที่สุดให้จำคุกเพราะกระทำความผิดทางอาญา เว้นแต่เป็นโทษสำหรับความผิดที่ได้กระทำโดยประมาทหรือความผิดลหุโทษ</li> <li>4. ไม่เป็นโรคต้องห้ามตามข้อบังคับสภาการพยาบาล ว่าด้วยสมาชิกสามัญ พ.ศ.2542</li> <li>5. ไม่เป็นบุคคลล้มละลาย</li> <li>6. ไม่เป็นผู้เคยถูกลงโทษให้ออก ปลดออก หรือไล่ออกจากรัฐวิสาหกิจ หรือหน่วยงานอื่นของรัฐ</li> <li>7. ไม่เป็นคนไร้ความสามารถ คนเสมือนไร้ความสามารถ คนวิกลจริต หรือจิตฟั่นเฟือน</li> </ol> |
| <b>ไม่สมประกอบ</b>                                                                                       |                                                                                                                                                                                                                                                                                                                                                                                                                                                                                                                                                                                                                                                        |
| <b>วุฒิการศึกษา (Education Background):</b>                                                              | วุฒิการศึกษาไม่ต่ำกว่าปริญญาโททางการพยาบาล                                                                                                                                                                                                                                                                                                                                                                                                                                                                                                                                                                                                             |
| <b>สาขาวิชา</b>                                                                                          | ด้านการพยาบาล                                                                                                                                                                                                                                                                                                                                                                                                                                                                                                                                                                                                                                          |
| <b>ใบประกอบวิชาชีพ/ใบประกาศนียบัตร/ใบรับรองทางวิชาชีพ/ใบอนุญาต (Certificates/ Licenses/Work Permits)</b> | ใบอนุญาตเป็นผู้ประกอบวิชาชีพการพยาบาลและการผดุงครรภ์ ชั้นหนึ่ง ที่เป็นปัจจุบัน                                                                                                                                                                                                                                                                                                                                                                                                                                                                                                                                                                         |
| <b>ประสบการณ์การทำงาน (Professional Experiences)</b>                                                     | <ol style="list-style-type: none"> <li>1. มีประสบการณ์ในการทำงานด้านการสอนในวิทยาลัยอย่างน้อย 3 ปี</li> <li>2. มีทักษะในการใช้เทคโนโลยีสารสนเทศ (Information Technology)</li> <li>3. มีประสบการณ์ในการปฏิบัติงานกิจการนักศึกษา</li> <li>4. เคยเข้ารับการอบรมหรือประชุมสัมมนาเกี่ยวกับงานกิจการนักศึกษา</li> </ol>                                                                                                                                                                                                                                                                                                                                      |